



平成 27 年 5 月 号

岩槻本丸公民館だより

〒339-0058 岩槻区本丸 3 丁目 17 番 1 号

電話 (048) 758-3100 FAX (048) 758-5101



幼 児 子 育 て 応 援 講 座

親子エアロビクス教室 全 2 回

親子一緒に楽しく体を動かしましょう！

日 時 : **6 月 8 日・15 日(月)**

10 時 30 分 ~ 11 時 30 分

講 師 : 加藤 啓子 氏 (日本子どもフィットネス協会公認インストラクター)

場 所 : 岩槻本丸公民館 多目的室

対 象 ・ 定 員 : 概ね 2 歳 ~ 3 歳 児 と そ の 保 護 者 20 組 費 用 : 無 料

申 込 み 方 法 : **往復はがき**でお申し込みください。申込み多数の場合は、抽選となります。抽選結果は、返信いたします。

申 込 み 締 切 : **5 月 22 日 (金) 必着**

↓ 往復はがき 記入例 ↓

<p>郵便往復はがき</p> <p>52</p> <p>< 往信 ></p> <p>〒339-0058</p> <p>岩槻区本丸</p> <p>3-17-1</p> <p>岩槻本丸公民館</p>	<p>何も書かないで</p> <p>ください。</p>	<p>郵便往復はがき</p> <p>52</p> <p>< 返信 ></p> <p>返送先の郵便番号</p> <p>住所</p> <p>氏名 を</p> <p>記入してください。</p>	<p>講座名</p> <p>郵便番号</p> <p>住所</p> <p>電話番号</p> <p>親子の氏名 (ふりがな)</p> <p>子の年齢</p> <p>子の性別</p>
---------------------------------------------------------------------------------------------------------	-----------------------------	-----------------------------------------------------------------------------------------------------	------------------------------------------------------------------------------------------

問 合 せ : 岩槻本丸公民館 TEL 758-3100

子育てサロン「まんまる」

子どもを遊ばせながらひとときを一緒に過ごしませんか。
手遊び、絵本の読み聞かせなどもあります。お孫さん連れも大歓迎です。

日 時 : **5 月 21 日 (木)** 10 時 ~ 11 時 45 分 (時間内出入り自由)

場 所 : 岩槻本丸公民館 2 階 和室 : 乳児
多目的室 : 幼児

対 象 : 乳幼児とその保護者

申 込 み ・ 参 加 費 : 不 要

問 合 せ : 岩槻本丸公民館 TEL 758-3100



初心者のための

デジタルカメラ入門 (全3回)

デジカメを使ってみたいけど難しそう。どうすれば良いの？
どんなことができるの？ という方のための講座です。
(カメラは講師が用意します。)

日 時 : **6 月 4 日・11 日・18 日(木)**

10 時 ~ 12 時

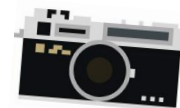

講 師 : 成宮 真一 氏 (フォトマスターエキスパート)

会 場 : 岩槻本丸公民館

対 象 ・ 定 員 : 区内在住・在勤の方 17 人 (**全3回出席できる人**)

費 用 : 1,000 円 (撮影用機材費等) 申込み時にお持ちください。

申 込 み : **5 月 28 日 (木) 13 時 30 分 ~ 13 時 45 分**

直接、岩槻本丸公民館 2 階研修室 1・2 へ。申込み多数の場合は抽選

問 合 せ : 岩槻本丸公民館 TEL 758-3100

公民館だよりは、さいたま市のホームページから 閲覧できます。
さいたま市のホームページ⇒[岩槻区](#)⇒[公民館](#)⇒公民館だよりは最新
3か月分が掲載されています。

生涯学習総合センターからのお知らせ



生涯学習相談「えらべル」

生涯学習ボランティアが、みなさんの相談をお待ちしています。

- ・公民館などで活動する会員募集サークルを紹介いたします。
- ・市内で開催される講座・イベントなど生涯学習に関する情報を提供いたします。

相談日 : 平成 27 年 5 月 13 日 (水)・27 日 (水)
時 間 : 10 時～13 時
会 場 : 生涯学習総合センター シーノ大宮センタープラザ7 階
(大宮駅西口 徒歩 5 分)
申込み : 当日会場へお越しください。
問合せ : 生涯学習総合センター (電話 048-643-5651)

岩槻児童センターからのお知らせ

1 まいにちあそぼうデー

日時: 毎日 11 時～11 時 15 分
対象: 1～3 歳児とその保護者
内容: リズムダンス・手遊びなど

2 岩槻諏訪公園であそぼう

日時: 5 月 14 日 (木)・28 日 (木) 10 時 30 分～11 時 10 分
対象: 未就学児とその保護者
内容: ダンス・手遊び・ふれあい遊びなど

3 親子で一輪車タイム

日時: 毎週日曜日 9 時 30 分～10 時 30 分
対象: 幼児～小学生とその保護者
持ち物: うわばき・タオル

★5 月 5 日 (月・こどもの日) は開館しています

★5 月 3・4・6 日 (祝) は休館となります

詳しくは 岩槻児童センター TEL 757-4545 までお問合せください。



岩槻本丸公民館での活動サークルをお探しの方へ



- ・「**会員募集中のサークル一覧表**」を閲覧できます。
受付窓口でお声がけください。ロビーでのみ閲覧できます。
- ・「**サークル会員募集のポスター**」を掲示しています。
サークルより掲示依頼されたポスターを 2 か月間、掲示。最新の
情報が得られます。

公民館のロビーには、サークル情報だけではなく、さいたま市や、生涯学習・
文化関連施設他からの**チラシ・パンフレット等**も置いてあります。
情報収集の場としても、ぜひ、公民館をご利用ください。

岩槻本丸公民館 職員異動のお知らせ

- 転入** どうぞ よろしくお願いたします。
館長補佐 遠藤 明彦 (岩槻本町公民館より)
社会教育指導員 高見 順子
- 転出** お世話になりました。
社会教育指導員 石井 ヨネ (大宮南公民館へ)



公民館利用申込み <インターネットで>

◆抽選申込み (月 3 件まで 登録した公民館のみ)

8 月分 抽選申込み 5 月 1 日～14 日 5 時～24 時

抽選日 5 月 15 日 5 時～

登録館優先予約 (抽選と合わせて月 3 件)

5 月 17 日～6 月 1 日 8 時 30 分まで

(17 日のみ 8 時 30 分～ : 18 日以降 5 時～24 時)

◆空き施設申込み (抽選・登録館優先予約合わせて月 6 件まで 全公民館)

7 月分 5 月 1 日 8 時 30 分から 利用日前日 17 時まで



岩槻区内公民館共通 休館日(毎月第4日曜日) **5月24日(日)**

岩槻本町公民館だより

回 覧
5月号

〔編集・発行〕さいたま市立岩槻本町公民館 2015年5月1日発行 No.110
〒339-0057 さいたま市岩槻区本町4丁目2番25号
TEL: 757-6043 FAX: 758-8040

夏が来る前に簡単な筋トレでシェイプアップ!

夏目前筋トレ講座

夏は薄着になる季節です。そのため体型が気になる人も多いのではないのでしょうか? 男性女性ともに引締まったウエストにあこがれるようです。筋肉をつけることにより代謝が上がり脂肪が燃焼しやすくなります。今回は家庭にある器具で簡単にできる筋トレを学習します。気持ち良い汗をかいてシェイプアップしましょう。夏が来る前に!

期 日 6月6日・13日・20日・27日
毎週土曜日 (全4回)

時 間 10時 ~ 12時

会 場 岩槻本町公民館 大会議室

内 容 身近な器具を使って筋肉をつけ代謝を上げる

対象・定員 市内在住・在勤の方 20人

講 師 青木 嘉教氏 費 用 無 料

持 ち 物 運動しやすい服装・上履き・タオル・飲み物

申 込 み 5月22日 金曜日 10時 ~

公民館開館時間中に電話受付 (先着順)

問 合 せ 岩槻本町公民館 電話 757-6043



リサイクル講座

《クラフトバンドで作るバッグ》

ロビーに見本
があります。

日 時 6月22日・29日・7月6日 毎週月曜日 (全3回)
10時 ~ 12時

講 師 谷口 美由紀氏 (エコクラフト教室講師)
内 容 クラフトバンドを使って、軽くて、この夏にぴったりなバッグを作ります。

対象・定員 区内在住・在勤の方 20人

費 用 1,800円 (材料費) *申込み時にお持ちください。
持 ち 物 ハサミ・ものさし (30cm)・洗濯バサミ (10個程度)
木工用ボンド・おしぼり (ボンド拭き取り用)・筆記用具

申込受付 6月8日 月曜日 10時~10時15分
公民館窓口まで *申込み多数の場合は抽選となります。

問 合 せ 岩槻本町公民館 TEL 757-6043



再掲

《シニア健康体操教室》

今年度は、前期・中期・後期 3教室募集します。

シニア健康体操教室は、できるだけ多くの方のご要望におこたえできるよう、
受講は1年に1教室のみとさせていただきます。

各期ごとの日時・内容等をご覧になり、ご検討ください。

*詳しくは、岩槻本町公民館だより4月号をご覧ください。

対 象 区内在住で65歳以上の方

費 用 無 料 会 場 岩槻本町公民館 大会議室

期 日・内 容

期	月 日	曜 日	時 間	回 数	定 員	内 容	講 師
前期	5月21日~ 7月9日	毎 週 木	10時~ 11時30分	8	30人	ストレッチ体操	塚谷 洋子氏
中期	8月24日~ 11月2日	毎 週 月	10時~ 12時	8	30人	気功	真々田昭司氏
後期	1月25日~ 3月14日	毎 週 月	10時~ 11時30分	8	30人	QOL (生活の質) 健康体操	川口 敏子氏

申 込 み 前 期 : 5月7日 木曜日 10時 ~ 10時15分

窓口受付 *申込み多数の場合は抽選となります。

中期: 詳細については、公民館だより8月号でお知らせします。

後期: 詳細については、公民館だより12月号でお知らせします。

問 合 せ 岩槻本町公民館 TEL 757-6043



再掲

27年度公民館介護予防事業 / 生きがい健康づくり教室

槻の木学級

日時 5月26日～7月28日 毎週火曜日 (全10回)

(原則) 10時～12時

対象 区内在住で65歳以上の方 30人

費用 700円

〔 内訳 1回目 料理材料費 600円
7・8回目 リズム体操道具代 100円 〕

日程及び内容

回	月 日	曜日	テ ー マ
1	5月26日	火	みんなで料理
2	6月 2日	火	介護保険制度
3	6月 9日	火	知って得する税金の話
4	6月16日	火	みんなで歌おう1
5	6月23日	火	みんなで歌おう2
6	6月30日	火	おなか元気教室
7	7月 7日	火	リズム体操&ストレッチ1
8	7月14日	火	リズム体操&ストレッチ2
9	7月21日	火	若い世代との交流会
10	7月28日	火	時事解説

*講師等の都合により、日程及び内容を変更することがあります。

申込み 5月12日 火曜日 10時～10時15分

窓口受付のみ *申込み多数の場合は抽選とします。(1人1回)

*費用は申込み時にお持ちください。

問合せ 岩槻本町公民館 電話 757-6043

歴史講座

日時 6月19日、26日、7月3日
毎週金曜日 (全3回)
10時～12時

講師 大村 進 氏 (元岩槻市史編集者)
講内 岩槻城と岩槻藩の歴史
対定 区内在住・在勤の方
費 60人
会 無 料
場 岩槻本町公民館 大会議室

申込み 6月5日 (金) 10時～
公民館開館時間中に電話受付(先着順)

問合せ 岩槻本町公民館 TEL 757-6043

ミニギャラリーのご案内

本公民館活動グループの作品を展示しています。是非ご覧ください。

遊水会作品展

5月11日 (月) ～5月25日 (月)

ショーウィンドウ A・B

お知らせ

4月1日付で公民館職員の異動がありました。



♥ お世話になりました。 主査 遠藤 明彦 (岩槻本町公民館へ)

♥ よろしくお願いたします。主幹 斉藤 俊巳 (桜木公民館より)

8月公民館利用抽選申込み期間

5月1日 ～ 14日



回覧

公民館だより 第113号

5月号

岩槻なんぶ

(編集・発行)さいたま市立岩槻南部公民館 2015年5月1日発行
〒339-0034 さいたま市岩槻区笹久保1348-1
TEL:798-7620 FAX:797-0458

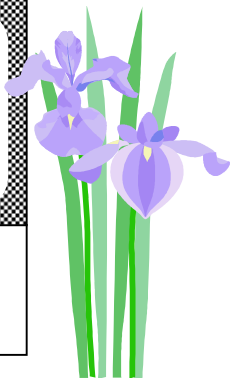

●4月1日付で公民館職員の異動がありました

ごあいさつ

南区の別所公民館より4月1日付で異動してまいりました館長の川村潔です。
前任の小島館長同様よろしくお願いいたします。

岩槻南部公民館は、前任の公民館より規模も大きく、また、緑も多く環境に恵まれた公民館であるとの印象を受けました。さらに、公民館活動も活発に行われており、生涯学習活動の地域の拠点としての役割を果たしています。

今後も、生涯学習活動の拠点として、職員一同地域に愛される公民館を目指してまいりますので、地域の皆様の御支援・御協力よろしくお願いいたします。
申し上げます。

新岩槻南部公民館長 川村 潔



ごあいさつ

いつも岩槻南部公民館をご利用いただきありがとうございます。
平成22年4月以来5年にわたり、地域の皆様、利用団体の
会員様には、大変お世話になり心から感謝と御礼を申し上げます。

この間、多くの方々と出会い、様々なことを学ばせていただき、まさに「地域に愛され、親しまれる公民館」に勤務できましたことを誇りに感じております。

最後になりましたが、皆様のご健勝とご活躍を心から祈念し、御礼のあいさつといたします。

前岩槻南部公民館長 小島 省三



リサイクル講座 講師：丸山繁子氏 (さいたま市リサイクル女性会議)

①古布でぞうりづくり

日時：6月4日、11日 木曜日
13時30分～16時30分

会場：岩槻南部公民館 研修室

費用：500円(材料費)

対象：区内在住・在勤の方

定員：20人(申込順)

持ち物：はさみ、30cmのものさし

使用済みの手ぬぐい12本

※ない場合は浴衣1着か綿シーツ1枚くらいで

代用できます。 **購入する必要はございません。**



②古ネクタイを再利用

日時：6月18日 木曜日
13時30分～15時30分

会場：岩槻南部公民館 研修室

費用：無料

対象：区内在住・在勤の方

定員：25人(申込順)

持ち物：同じ幅のネクタイ2本、絹糸(色に合わせて)、
裁縫道具一式(まち針も)、30cmのものさし



**古いネクタイをかわいい
ポシェットにリメイク!**

①②申込み・問合せ ※どちらか一方でも申込みできます

申込み：5月14日(木)から 平日9時～17時
岩槻南部公民館窓口または電話にて受付
定員になり次第締め切ります。

問合せ：岩槻南部公民館
(TEL 798-7620)



初心者のための デジタルカメラ教室

日時：7/2、9、16 木曜日 全3回
10時～12時

内容：電源の入れ方から構え方、基本的な操作やカメラを使う上で
知っておくと便利な機能を学びます

講師：宮田 学氏 (PC デジタルカメラ講師)

対象：区内在住・在勤の方でデジタルカメラをお持ちの初心者

定員：20人

費用：無料

持ち物：コンパクトデジタルカメラ (一眼レフは不可)
取扱説明書、筆記用具

申込み：6月10日 (水) 9時から17時

岩槻南部公民館窓口又は電話にて受付

※応募者多数の場合は抽選となります。

問合せ：岩槻南部公民館 (TEL 798-7620)



再掲 楽しく子育て ひよこクラブ plus 親の学習事業

日時：6/4、11、18、25 (各木曜日) 7/4 (土) 全5回
10時～11時30分 (7/4は12時まで)

内容：親子体操「思いっきり体を動かそう！」(全5回)
ファミリー・バージョンUP プロジェクト (7/4のみ)

講師：特定非営利活動法人 親子体操連盟
親の学習ファシリテーター

対象：概ね2歳～未就園児とその保護者 20組 (先着順)

費用：無料

持ち物：運動しやすい服装、体育館用の上履き、飲み物、タオル
その他お子様に必要なもの

申込み：5月7日 (木) から平日9時～17時に

岩槻南部公民館窓口又は電話にて受付

※ 定員になり次第締め切ります。

問合せ：岩槻南部公民館 (TEL 798-7620)

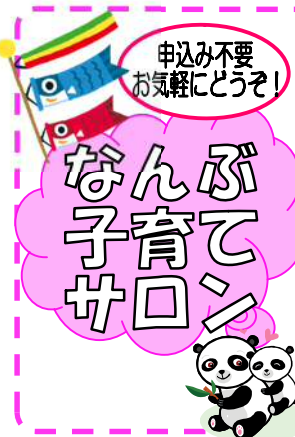
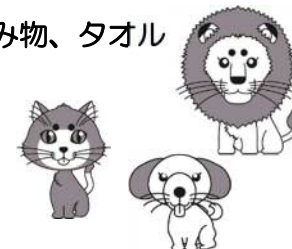

申込み不要
お気軽にどうぞ!

時間内の入退場は自由です。体操や簡単な工作などのお楽しみタイムがあります。初めての方も楽しく過ごせるとも良い雰囲気のサロンです。お気軽にどうぞ。

日時：5月1日 (金) 午前10時～12時
(時間内の入退場自由)

内容：ふれあいあそび、他 (岩槻児童センター)

対象：0歳～未就園児のお子さんと保護者の方

会場：岩槻南部公民館 2階和室

問合せ：岩槻南部公民館 (TEL 798-7620)

☆次回は6月5日 (金) 午前10時～12時

岩槻南部公民館サークルの皆様へ

4月号でお知らせした臨時団体登録の受付締切日は今月の22日です。

上記期日以降は随時受け付けますが、6月1日からの9月利用分の優先申込み

(抽選) をする団体は締切日までにお申込みください。

詳しくは岩槻南部公民館窓口へお問合せください。

22日まで

公民館サークル
主催講座
再掲

色鉛筆画 らくがきクラブ

色鉛筆画の体験入学学習会を致します。ぜひご参加ください。

日時：5月8日、22日 金曜日 10時～12時
*どちらか1回だけでもご参加いただけます。

講師：小浜 喜平治 氏

会場：岩槻南部公民館

定員：15人

費用：400円 (2回分材料費)

持ち物：2Bか3Bのえんぴつ、消しゴム

申込み：受付中 平日9時～17時岩槻南部公民館窓口または
電話にて受付 岩槻南部公民館 (TEL 798-7620)

※内容に関するお問合せは下記へお願いいたします。

鈴木 756-4969

寺田 798-5363

主催：らくがきクラブ (岩槻南部公民館サークル)

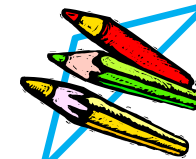
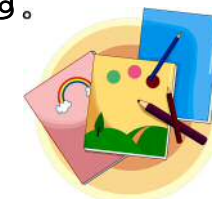

回 覧

5 月号

岩槻北部 公民館だより

〔編集・発行〕さいたま市立岩槻北部公民館 2015年5月1日発行 第113号
〒339-0009 さいたま市岩槻区大字慈恩寺 904-1 TEL: 795-1881 FAX: 794-6073

てんこく

初心者の篆刻教室《全3回》 ～オリジナル雅印をつくろう～

【開催日】 6月15日(月)・6月22日(月)・29日(月)

【時 間】 13時30分～15時30分

【会 場】 岩槻北部公民館 研修室

【講 師】 神保 きく代 氏

【対 象】 区内在住の成人の方

【定 員】 20名

【費 用】 600円

【申込み】 5月18日(月) 10時～10時15分
に直接お越しく下さい。

※定員を超えた場合は抽選になります。

【問合せ】 岩槻北部公民館 TEL 795-1881

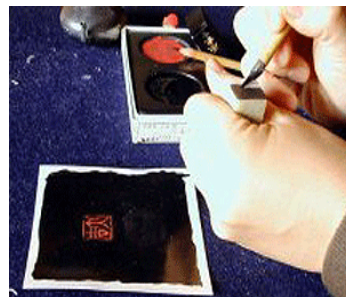

次号掲載予告

○夏休み子ども公民館 サマースクールほくぶ(全4回)

8月から工作・ダンスなど小学生を対象とした講座が始まります。ダンスは園児も対象です。申込みは6月末からを予定しています。



○親の学習事業

小学生の保護者を対象にした講座を予定しています。キッズダンスと同時進行で保育付きです。

※詳細は次号をお楽しみに！！

公民館からお知らせ

新年度がスタートしました。代表者などの変更はお済みですか？また、活動をしていない団体は退会届の提出をお願いいたします。用紙は事務室にあります。お早めに手続きをお願いいたします。



岩槻区北部圏域地域包括支援センター 松鶴園からのお知らせ

★ほくぶ運動教室 ～無理なく体力アップを目指します～

【開催日】毎月第4火曜日 60歳以上参加自由
4/28・5/26・6/23・7/28・8/25・
10/27・11/24・12/22・1/26・
2/23・3/22 (9月休み)

【時間】14時～15時30分

【会場】岩槻北部公民館 研修室



★介護者サロン ～介護者同士の情報交換など～

【開催日】毎月第2月曜日

4/13・5/11・6/8・7/13・8/10・
9/14・10/12・11/9・12/14・1/11・
2/8・3/14

【時間】13時30分～15時30分

【会場】岩槻北部公民館 レクリエーションルーム

【申込み・問合せ】松鶴園 TEL 795-2653

【会員募集】 かりんハーモニカクラブ

活動状況 月2回 第2、4週 月曜日 10時から12時

活動場所 岩槻北部公民館 会費 月額 1,500円

活動内容 ハーモニカの学習

ファミリー卓球

5月16日(土)

6月20日(土)

10時～12時

親子サロン

「にっこにこ」

5月8日(金)

6月12日(金)

10時～11時30分



岩槻の文化財②⑥

市指定 二十一仏板石塔婆

二十一仏をまつる板石塔婆(板碑)で、永禄3年(1560年)に造立されています。

上部に虚空蔵菩薩(こくぞうぼさつ)を表す種子、その下に二十仏の種子を配列し、最下部にこの碑の造立に関わった人々が刻まれています。

この板石塔婆は山玉信仰と申待供養(さるまちくよう)が結合したもので、埼玉県東部から茨城県西部辺りのみで見られ、戦国時代の民衆の局地的信仰圏をうかがわせる貴重な資料といえましょう。

指定年月日(平成8年3月8日)

田口 喬

お世話になります。

みなさんはじめまして、新任の土橋と申します。まだまだ分からないことばかりですが、一日も早く利用者のお役に立てるよう、日々精進してまいりますので、どうぞよろしくお願ひ申し上げます。

土橋孝夫



回覧

公民館だより

城址

平成 27 年 5 月号

発行 さいたまま市立岩槻城址公民館
〒339-0052 さいたまま市岩槻区太田 3-4-1

第 109 号

Tel 048-756-7855 Fax 048-758-8039



★親の学習事業★

パパ・ママおしゃべりプログラム

育児の「あるある」トークしてみませんか？

☎電話予約開始；6月1日(月)9時より

1部：ヨガで心も体もほぐしましょう。

お子さま連れの方はご一緒に参加しましょう。

2部：育児の「あるある」について、皆で話し合います。
子育てにまつわる「あるある」を振り返り、参加者の皆さんで育児体験を共有、子育ての悩みや疑問を話し合います。

(話し合いの間は託児が受けられます)

託児
先着
12名

日時：6月19日(金)10時～11時50分

会場：岩槻城址公民館

進行役：さいたま市親の学習ファシリテーター

ヨガ講師：早川正人 氏

対象：子育て、孫育て中の方、関心のある方

定員：20名 / 費用：無料 / 託児：12名まで

問合せ 岩槻城址公民館 電話756-7855

～介護予防事業/生きがい健康づくり～



白鶴学級

申込み
6月9日
(火)

日時：6月23日～12月8日全火曜日18回
10時～11時30分(予定)

会場：岩槻城址公民館 多目的ホール

対象：区内在住の65歳以上の方

定員：30名 / 費用：1000円(教材費)

申込み：6月9日(火)

午前9時45分～10時15分

直接当公民館へ

※原則として全日程に参加できる方。

(応募多数の場合は、抽選)

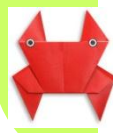

6月

23日 介護保険制度

30日 足つば健康法

7月

7・14日 足つば健康法

21日 歯のお手入れと健康

28日 アコーディオンを聴こう

9月

8日 手相と人生

15・29日 切り絵

10月

6日 正しい薬の飲み方・使い方

13日 折り紙

20・27日 色彩心理・色診断

11月

10日 歴史講座

17日 租税教室

24日 アルジェーザのストレッチ体操

12月

1日 救命のABC(心肺蘇生)

8日 唱歌を歌おう

パソコン入門講座

初心者が対象です。
 ●パソコンの基礎知識 ●ワードを使ってみる。
 ●インターネットの基礎知識 ●ネット検索



申込み:5月27日(水)
午前9時45分～10時15分

日時:6月10日(水)11日(木)12日(金)
13時30分～16時 全3回
会場:岩槻城址公民館 研修室
講師:岩槻城址パソコンボランティアの方々
対象:市内在住・在勤の成人の方
定員:14名 費用:1,000円(教材費)
持ち物:筆記用具

5月19日(火)
当日受付

パソコン相談サロン

時間:13時30分～16時(受付は15時まで)
内容:初心者を対象としたパソコン操作の相談
定員:20名 費用:無料
場所:岩槻城址公民館(研修室)



問合せ 岩槻城址公民館 電話756-7855

周辺だより

ロビーの鉢植え、ご存じでしょうか？紅白の実を着けていて万両かと思っておりましたが、葉の形が違うようなので調べてみました。千両でもなく、どうやら百両のようなのです。

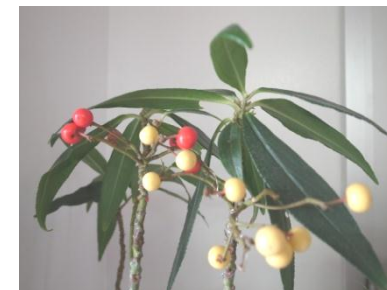

何げなく世話をしていたのですが、利用者の方との会話で調べるきっかけをいただきました。お花が好きな方が多いので会話にも花が咲きます。



公園の睡蓮



【玄関先に現れたカエル】

【昨年5月初旬撮影】

◆よろしくお願ひいたします。◆

社会教育指導員 野津 千恵子
 (自然豊かな環境でのふれあいを楽しみにしております。)

◆ありがとうございました。◆

社会教育指導員 北村 喜美子
 (5年間大変お世話になりました。人生の先輩の方々から沢山のことを学ばせていただき感謝しております。)

<編集後記>

さわやかな季節になりました。公園の睡蓮もきれいに咲き始めました。ご覧になりましたか。

当公民館のメンバーもかわりましたが、今まで同様に笑顔で接していけたらと思います。どうぞ宜しくお願いいたします。

城址