

一回覧



平成27年7月号

岩槻本丸公民館だより

〒339-0058 岩槻区本丸3丁目17番1号
電話 (048) 758-3100 FAX (048) 758-5101

第115号

再掲

親の学習事業/ **パパ・ママおしゃべりプログラム**

「自分の時間を大切に」

子育てで大切にしたいことや心がけたいことを気軽に話し合しましょう



日時： **7月14日(火)** 10時～11時30分
講師： さいたま市親の学習ファシリテーター
会場： 岩槻本丸公民館 研修室1・2
対象・定員： 子育て中の保護者、子育て支援に関心のある方 20人
費用： 無料 託児あり(先着12人)
申込み： **只今受付中 窓口または電話で受け付けます。(先着順)**
問合せ： 岩槻本丸公民館 TEL 758-3100

子育てサロン「まんまる」

毎月第3木曜日開催(時間内出入り自由)

日時： **7月16日(木)** 10時～11時45分
会場： 岩槻本丸公民館 2階 和室：乳児
多目的室：幼児

対象： 乳幼児とその保護者
申込み・参加費： 不要
問合せ： 岩槻本丸公民館 TEL 758-3100



手形をとるよ!
みんな来てね。

再掲

平成27年度 夏休み子ども公民館

主催 岩槻本丸公民館 会場 岩槻本丸公民館 研修室1, 2



講座名/内容・講師	日時/ 対象・定員	持ち物 費用(材料費)
① おもしろ科学実験 ～二酸化炭素～ 講師 大塚晶子氏	7月30日(木) 10時～12時 小学1～2年生 20人	100円 筆記用具 ハンドタオル(ハンカチ) 水筒
② おもしろ科学実験 ～水溶液の科学～ 講師 大塚晶子氏	7月30日(木) 13時30分～15時30分 小学3～6年生 20人	100円 筆記用具 ハンドタオル(ハンカチ) 水筒

申込み方法：往復はがきに(はがき1枚につき1人1講座)

返信表 〒339-0058 岩槻区本丸3-17-1 岩槻本丸公民館

返信裏 何も記入しないでください

返信表 返送先の〒・住所・氏名

返信裏 講座名・郵便番号・住所・電話番号・氏名(ふりがな)・学校名・学年・性別を
ご記入の上**7月9日(木)(必着)まで**にお申し込みください。

申込み多数の場合は、抽選となります。抽選結果は、返信いたします。

問合せ：岩槻本丸公民館 TEL 758-3100



夏休み「絵本のひろば」



テーマ **なつ、水をたのしむ**

お子さんと一緒に絵本の世界を一緒に楽しみましょう。
素敵な絵本や紙芝居を用意してお待ちしています。
お孫さん連れも大歓迎!

日時： **8月3日(月)** 10時30分～11時30分
講師： おはなしポケット
会場： 岩槻本丸公民館 2階 研修室1
対象・定員： 幼児・小学生・保護者 40名(先着順)
申込み・費用： 不要
問合せ： 岩槻本丸公民館 TEL 758-3100



公民館だよりは、さいたま市のホームページから 閲覧できます。

さいたま市のホームページ⇒[岩槻区](#)⇒[公民館](#)⇒公民館だよりは最新3か月分が掲載されています。

生涯学習総合センターからのお知らせ

生涯学習相談「えらベル」

生涯学習ボランティアが、みなさんの相談をお待ちしています。

- ・公民館などで活動する会員募集サークルを紹介いたします。
- ・市内で開催される講座・イベントなど生涯学習に関する情報を提供いたします。

相談日 : 平成27年7月8日(水)・22日(水)

時間 : 10時~13時

会場 : 生涯学習総合センター

シーノ大宮センタープラザ7階(大宮駅西口 徒歩5分)

申込み : 不要。当日直接会場へお越しください。

問合せ : 生涯学習総合センター(電話 048-643-5651)



岩槻児童センターからのお知らせ

1 赤ちゃんサロン

日時: 毎週木曜日 10時30分~11時30分

対象: 0~1歳児とその保護者

内容: 親子のふれあい遊び、ママ同士の情報交換など

2 フラネタリウム

日時: 毎週日曜日 15時~15時45分

対象: 0~18歳児とその保護者

内容: 真夏の星座をたのしもう

*無料

3 屋上スターウォッチング

日時: 7月19日(日) 18時30分~19時30分

対象: 小学生とその保護者

内容: 三日月と金星と木星と土星

問合せ: 岩槻児童センター Tel 757-4545



公民館利用申込み <インターネットで>

◆抽選申込み(月3件まで 登録した公民館のみ)

10月分 抽選申込み 7月1日~14日 5時~24時

抽選日 7月15日 5時~

登録館優先予約(抽選と合わせて月3件)

7月17日~8月1日 8時30分まで

(17日のみ 8時30分~ : 18日以降 5時~24時)

◆空き施設申込み(抽選・登録館優先予約合わせて月6件まで 全公民館)

9月分 7月1日 8時30分から 利用日前日17時まで

●岩槻本丸公民館は、9月25日(金)、26日(土)、27日(日)は、公民館まつりリハーサルのため、全日ご利用できません。



※岩槻本丸公民館と岩槻北部公民館は、埼玉県知事選挙投票所となるため
8月8日(土)は午後・夜間、9日(日)は全日、施設利用は出来ません。

●10月は、公民館まつりが開催されます。当日だけでなく、その前後も準備、後片付け等で、ご利用できません。ご不便をおかけしますが、ご理解ご協力をお願いいたします。

公民館まつり 発表の部 <岩槻本丸公民館> 10月3日(土) 4日(日)

展示の部 <岩槻本丸・岩槻本町・岩槻北部・岩槻城址公民館>

10月17日(土) 18日(日)

※ 岩槻南部公民館の会場は改修工事のため岩槻北部公民館になります。

岩槻南部公民館全室休館

(平成27年8月24日(月)~平成28年2月 改修工事のため)

岩槻本丸公民館サークル室は、(岩槻南部公民館事務室として、使用のため)

平成27年8月24日(月)~平成28年2月の施設利用予約は出来ません。

ご不便をおかけしますが、ご理解ご協力をお願いいたします。

岩槻区内公民館共通 休館日(毎月第4日曜日) 7月26日(日)

岩槻本町公民館だより

回 覧
7月号

〔編集・発行〕さいたま市立岩槻本町公民館 2015年7月1日発行 No. 112
〒339-0057 さいたま市岩槻区本町4丁目2番25号
TEL: 757-6043 FAX: 758-8040

槻の木学級 特別講座

時事解説

現在、国内だけでなく日本を取り巻く世界情勢までもが急激に変化しています。難しい現代の状況を分かり易く解説していただきましょう。

日時 7月28日(火) 10時～12時
会場 岩槻本町公民館 大会議室
講師 野口 晴久 氏(時事評論家)
費用 無料
対象 岩槻区内在住・在勤の方 30人
申込み 7月14日(火)
10時から電話受付(先着順)
問合せ 岩槻本町公民館 電話 757-6043



再掲

平成27年度

第1回人形劇のつどい

日 時	7月12日(日) 14時～
会 場	岩槻本町公民館 大会議室
対 象	幼児・小学生・保護者
定 員	当日先着順 80人
演 目	* やつばけずきん * かえるのうた その他
費 用	無 料
出 演	人形劇サークル かみふうせん

主 催 岩 槻 本 町 公 民 館
問 合 せ 電 話 757-6043

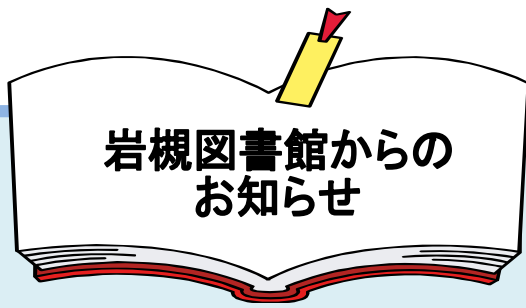

岩槻図書館からのお知らせ

図書館まつり「夏休み工作教室」

- 内容** リサイクル工作
「空気でっぼうを作ろう！」
- 日時** 8月5日(水) 14時～15時30分
- 会場** 岩槻本町公民館 講義室
- 対象** 小学生
- 定員** 20人
- 申込み** 7月15日(水) から
電話または岩槻図書館窓口にて受付
(先着順)
- 問合せ** 岩槻図書館 電話 757-2523



熱中症に気をつけましょう!

7月に入り、気温の高い日が続きます。
熱中症の発生には気温、湿度、風速、輻射熱(直射日光など)が関係します。同じ気温でも湿度が高いと危険性が高くなるので、注意が必要です。

水分は、のどが渇く前の補給が必要です。熱中症にならないよう、普段からこまめな水分補給を心がけましょう。

体調がよくないときは、無理をしないでゆっくりとお休みしましょう。



ミニギャラリーのご案内

本公民館活動グループの作品を展示しています。是非ご覧ください。

写楽本町作品展

7月1日(水)～7月31日(金)
ショーウィンドウA・B

ミニギャラリーの展示作品募集

本公民館の活動グループの作品をショーウィンドウ・ショーケースに展示できます。

ご利用を希望される場合は、公民館窓口までご連絡ください。



10月公民館利用抽選申込み期間

7月1日～14日



回覧

公民館だより 第115号

7月号

岩槻なんぶ

(編集・発行)さいたま市立岩槻南部公民館 2015年7月1日発行
〒339-0034 さいたま市岩槻区笹久保1348-1
TEL:798-7620 FAX:797-0458

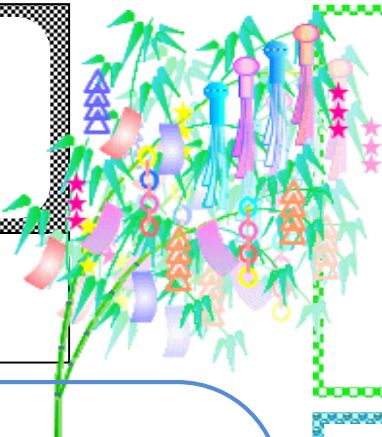

お知らせ

岩槻南部公民館は9月から平成28年2月末まで改修工事のため全館休館となります。皆様には大変ご不便をおかけいたしますが、ご理解ご協力をお願い申し上げます。4月号でお知らせした、休館にともなう臨時団体登録（登録館の変更）は、随時受け付けております。



詳しくは、岩槻南部公民館へお問い合わせください。

(TEL:798-7620 平日 9時から17時)

なんぶ
子育て
サロン

公民館の工事のため、子育てサロンもお休みさせていただくことになりました。来年3月に再開いたしますので、ぜひまた遊びに来てくださいね。皆さんにお会いできるのを、楽しみにお待ちしております！

申込み不要
無料



日時: **7月3日(金) 午前10時~12時(入退場自由)**
内容: ふれあいあそび、他(岩槻児童センター)
対象: 0歳~未就園児のお子さんと保護者の方
会場: 岩槻南部公民館 2階和室
問合せ: 岩槻南部公民館 (TEL 798-7620)

☆次回は平成28年3月3日(金)です。

空調設備故障のお知らせとお詫び

日ごろ、岩槻南部公民館をご利用いただきありがとうございます。現在、空調設備が故障しており冷房が使えません。利用者の皆様にはご迷惑をおかけし、大変申し訳ございません。ご来館の際は、暑さに対応した服装や飲料水の持参などの対策をお願いいたします。ご理解とご協力のほど、何卒よろしくお願いたします。



お子様をお連れになる保護者の方へ

いよいよ夏休みがやってきます。公民館も「夏休み子どもチャレンジ教室」などでにぎわいます。そこで保護者の方にはお願いです。次のことをお子様とよくお話してください。



- ・手すりや堀など危険な場所に上らない
- ・駐車場では遊ばない
- ・車の間から飛び出さない



運転席から見えない「死角」に入ると大変危険です。動いている車の前後は絶対に通らないでください。

また館内では、廊下や階段で遊んだり、吹き抜けなどの手すりから身をのりだしたりしないようお願いいたします。

楽しい夏休みにけがや事故のないよう、大人がしっかり見守りましょう。

※忘れ物・落し物が増えています

テニスコートや会議室の机の中、トイレの洗面台、体育室の靴箱などに、忘れ物が増えています。お子様のくつやおもちゃなど、気づかないうちに落としていかれたものもあるようです。

帽子、サングラス、上着、手袋、水筒、家の鍵、アクセサリ、などが事務室に届いています。傘も多数お預かりしています。

家のどこかにある、と思っていたものが公民館にあった！ということもよくあります。一度事務室にご確認ください。

「太巻き寿司をつくる」4月24日(金)

説明をしっかりと聞いて、先生の手元にも注目!



神尾清子先生のご指導の下、太巻き飾り寿司をつくりました。おもてなしにも喜ばれるし、お花見や行楽のお弁当にも入れたい!と大好評でした。



バラの花

犬のオリバー君



講座風景

丸山繁子先生のご指導で、ご家庭で不要になったシーツや手ぬぐいなどが、素足に気持ちのいい布ぞうりにリサイクルされました。



編んでいくうちに意外な柄が出来てきたりして、個性的です。

「古布でぞうりづくり」6月4日・11日(木)

再掲 夏休み子どもチャレンジ教室

講座名・日時・費用	対象・定員
① 科学教室(牛乳パックカメラ) 費用: 無料 8月4日(火)10:00~11:30	岩槻区内の 小学4~6年生30人
② 手作りピザ教室 費用: 500円 8月19日(水)9:30~12:30	岩槻区内の 小学生24人
③ スポーツチャンバラ教室 費用: 100円 8月21日(金)10:00~12:00	岩槻区内の 小学生30人



※内容は変更になることもありますのでご了承ください。
※「自分発見!」チャレンジさいたまスタンプ対象事業です。
自分発見パスポートがあればお持ちください。



往復はがき 記入例

兄弟姉妹での申込みは全員の学年・性別・氏名を記入

52 <往信>
〒339-0034
岩槻区笹久保
1348-1
岩槻南部公民館

何も書かないでください。
(抽選結果を公民館が記入します。)

52 <返信>
返送先の郵便番号
住所
氏名
を記入してください

講座名 ○○教室
郵便番号
住所
電話番号
氏名(ふりがな)
学校名
学年・性別

●申込み方法 ※電話でのお申込みや当落確認はできません。

申込み

- 公民館窓口の応募用紙又は往復はがきでお申込みください。
- 応募用紙又は往復はがき1枚につき1講座といたします。
(複数の講座を申し込む場合、講座ごとに1枚ずつとなります。)
- 兄弟姉妹に限り、3人まで一枚のはがきで一緒に申込みができます。ただし、個別に抽選を希望する場合は1人1枚でお申込みください。
※友達同士は不可です。

☆申込み期間 窓口 7月6日(月)~7月13日(月)17時まで
郵送 7月13日(月)必着

発表・払込み

- 応募者多数の場合は抽選となります。
- 窓口申込みの方の抽選結果は、下記の発表・払込み期間内に直接窓口でご確認ください。往復はがきの方は返信いたします。
- ②③の当選者は、下記の発表・払込み期間内に公民館窓口で材料費の払込みを行ってください。
- キャンセルの場合は必ず公民館へご連絡をお願いいたします。

☆発表・払込み期間 7月17日(金)~7月31日(金)の日曜・祝日を除く9時から17時の間
※おつりのないようお願いします。

回 覧

7月号

岩槻北部 公民館だより

〔編集・発行〕さいたま市立岩槻北部公民館 2015年7月1日発行 第115号
〒339-0009 さいたま市岩槻区大字慈恩寺 904-1 TEL: 795-1881 FAX: 794-6073

プロから学ぶ京料理 季節のものを使った料理

【開催日】 8月24日（月）

【時 間】 10時30分～13時30分

【会 場】 岩槻北部公民館 料理実習室

【講 師】 細井 正明 氏（京料理ほそい 料理長）

【対 象】 区内在住の成人の方

【定 員】 20名

【費 用】 1,000円(材料費)

【申込み】 7月27日（月）10時～10時15分

に直接公民館までお越してください。

※定員を超えた場合は、抽選になります。

【問合せ】 岩槻北部公民館 TEL 795-1881



第22回 この指と～まれ!

～特別支援学校のお友達と小・中学生の仲良くなろう集会～



児童生徒の休日を豊かにしていくとともに、健常児と障害児が遊びを通して交流を深め、共に育ち合い、地域での理解を広げることを目指しています。

主催：春日部特別支援学校 岩槻地区PTA 他

【開催日時】 7月11日（土）9時30分～12時

【会 場】 岩槻北部公民館

【内 容】 レクリエーション・人形劇など

【対 象】 どなたでも

【持ち物】 体育館シューズ・汗拭きタオル

【申込み】 当日直接お越してください。

【問合せ】 岩槻北部公民館 TEL 795-1881

子ども絵画教室

(夏休み課題ポスター製作)

【開催日】 8月19日(水) 10時～12時

【対象】 区内在住の小学3～6年生

【定員】 30名

【費用】 無料

【申込み】 7月22日(水) 10時～10時15分

直接公民館までお越しください。

※定員を超えた場合は、抽選になります。

親の学習事業

子ども絵画教室と並行、若干名託児付き

パパ大歓迎！！

【開催日】 8月19日(水) 10時～11時30分

【対象】 区内在住の成人の方

【定員】 20名

【費用】 無料

【申込み】 7月22日(水) 10時～10時15分

に直接公民館までお越しください。

※定員を超えた場合は、抽選になります。

ファミリー卓球

7月25日(土)

8月22日(土)

10時～12時

親子サロン
「にっこにこ」

7月10日(金)

8月お休み

10時～11時30分

岩槻の文化財 ②⑧



市指定 木造地藏菩薩半跏像

寛正2年(1451年)鎌倉仏師民部の作といわれています。

像高93.8cm、ヒノキ寄木造(よせぎづくり)の記録があります。室町時代の仏像彫刻の特徴がよくあらわれている仏様です。

法華寺住持や仏師名等を記した墨書銘があります。現在、埼玉県立博物館寄託となっています。

指定年月日(昭和53年3月29日)

田口 喬

きさらぎ太極拳くらぶ

健康維持に！体力づくりに！練習しています

【活動状況】 月4回 土曜日 13時～15時

【会費】 月額 2,000円

【活動内容】 太極拳、ベース24式太極拳・太極功夫扇
32式剣を練習しています

回覧

公民館だより

城址

平成27年7月号

発行 さいたま市立岩槻城址公民館

第111号

〒339-0052 さいたま市岩槻区太田 3-4-1 Tel 048-756-7855 Fax 048-758-8039

アイデアロボット づくりに挑戦しよう

日時： 8月3日(月)・4日(火)・5日(水)・
6日(木)・7日(金)・10日(月)の6日間
9:00~11:30

会場 岩槻城址公民館

内容： フレームを使って立体的な動きと働きのできる
「アイデアロボットづくり」に挑戦する。

対象： 区内在住の小学校5・6年生

定員： 15人 費用：無料

講師： 田中 豊治氏

持ち物：なし

(完成後のロボットは持ち帰りできます。)

申込み：7月21日(火) 9:45~10:15

直接公民館へ(応募者多数の場合、抽選となります。)

サマーコンサート

7月27日(月)
申込み開始

曲目： わたしの彼は左きき・HANA・
幸せのあいことば 他



ハワイアンソングとフラダンスの競演を楽しみましょう

日時： 8月9日(日)

開場： 13:30

開演： 14:00~16:00

会場： 岩槻城址公民館 多目的ホール

対象： 市内在住・在勤の方

定員： 100名 費用：無料

出演： 日進ウクレレ倶楽部 他

申込み： 7月27日(月) 9:00から

当公民館窓口にて整理券を先着順
に配布

(電話での受付はありません。1名につき1枚)

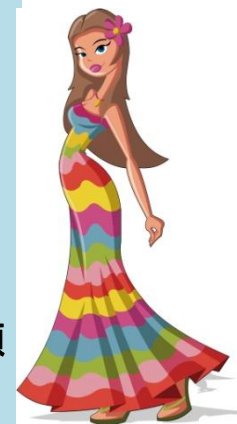

問合せ 岩槻城址公民館

電話756-7855



パソコン相談サロン

7月21日(火)
当日受付

時間：13:30～16:00 (受付は15:00まで)
内容：パソコン操作が途中で分からなくなった方の相談会
定員：20名 費用：無料
場所：岩槻城址公民館 (研修室)



シニア向けスマホらくらくフォン教室

日時：7月29日(水) 13:30～15:30

会場：岩槻城址公民館 研修室 定員：20名

対象：市内在住の携帯電話初心者 費用：無料

講師：NTTドコモあんしんインストラクター

※講座で使用する携帯電話は、こちらをご用意します。

申込み：7月15日(水) 9:45～10:15

直接城址公民館へ (応募者多数の場合、抽選となります。)

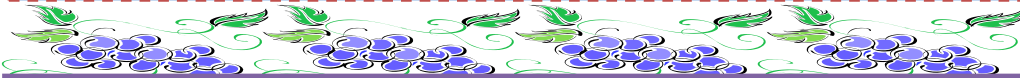

講座訪問

歴史講座

5月13日から歴史講座がありました。今回は3回に亘って「花燃ゆ」の時代と幕末・維新のことを学びました。

ドラマと史実の違いを交えながら、分かりやすく講義していただいたので、受講者の方からも、ドラマにはない歴史上の人物の話が面白かった、歴史の事実とドラマの推移を正確に教えてもらいよかった等の感想をいただきました。

問合せ 岩槻城址公民館 電話756-7855

城址ニュース



城址公民館の敷地内に城址公園のカメが産卵のため、やってきています。自分が入れるくらいの穴を掘り、その中にどうやって掘ったのかと思うほどの深い穴を掘って、そこに卵を産むようです。

カメの産卵は、6月、7月が多いそうです。研修室の窓から運が良ければ見ることができるかもしれませんよ。

<編集後記>



5月は真夏のような暑い日が多かったですね。今からこんなに暑くてはと心配になりましたが、城址の周りの自然はしっかりと季節を感じてバラ、サツキ、アジサイ等、次々ときれいな花を咲かせてくれました。

城址

公民館の入り口近くにある池の古代ハスが大きくなりました。

7月号が皆さんのお手元に届く頃には、かわいいピンク色の花が咲き始めていることでしょう。

