

祝 人形のまち岩槻まつり

岩槻の魅力 再発見!

2015 人形のまち

# 岩槻まつり

吉川カゴ 塚本ウヰル 前田印刷 2014 岩槻まつり さいたま YEO さいたま YEO さいたま YEO

なへ家 泰永製菓店 田口物産 田口物産 田口物産 柳橋自動車 志多マン シンケム 志多マン



岩槻区誕生10周年

- ジャンボひな段 《旧岩槻区役所》
- 人形仮装パレード 《岩槻駅周辺》
- 日本三奴 岩槻黒奴行列 《まつりプラザ他》
- よさこい踊り 《市宿通り》
- 各種イベント 《区内各所》

# 8|23 日

開始 15時(予定)

主催:人形のまち岩槻まつり実行委員会  
問合せ先:さいたま商工会議所岩槻支所  
TEL.048-756-1445

8|16 日 **さいたま市 花火大会 岩槻会場**

会場 ▶ 岩槻文化公園 予備日:8月17日(月)  
19:30~

問合せ ▶ NTTテレドーム TEL.0180-99-3144

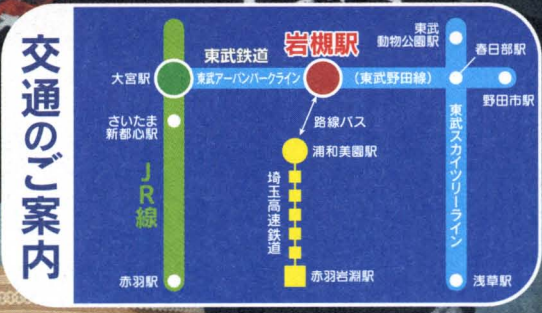



# 人形のまち岩槻伝統行事

春の 岩槻流しびな 2/28  
(日)

秋の 人形供養祭 11/3  
(文化の日)

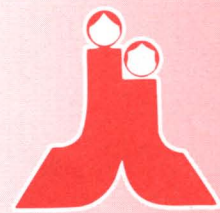

# 岩槻人形協同組合

事務局 埼玉県さいたま市岩槻区本町5-6-44

TEL 048-757-8881

FAX 048-757-8891



# 2015 人形のまち岩槻まつりによせて

岩槻まつり実行委員長 高橋 三男



岩槻まつり実行委員長の高橋でございます。

今年も岩槻城下の夏を絢爛豪華に彩る人形のまち岩槻まつりを8月23日に開催する運びとなりました。この岩槻まつりは、昭和51年に第1回を開催して以来、今年で40回目を迎え、また今年は、岩槻区が誕生して10周年目の年となります。

お陰さまで歴史ある岩槻城下の自然と歴史、伝統や文化を伝承する真夏の一大イベントとして定着し、市内外から毎年多数のご参加を得て着実に発展して参りました。

今年も岩槻城下町ならではの「岩槻らしさ」を全面に打ち出し、ご来場の皆様が参加しやすく、気軽に楽しめるものとなるよう、実行委員会が一丸となって企画いたしました。

先ず、旧市役所跡地の会場「メイン広場」においては幅10メートル、高さ8メートルの「ジャンボ雛段」が登場。雛段上には、ひな人形や歴史上の人物に扮した参加者が並び会場を盛り上げます。

さらに、年内挙式予定のカップルによる結婚式や交通規制内路上での「人形仮装パレード」を始め、高さ2.4メートル、重さ1.5トンの巨大な「武州岩槻万燈みこし」が躍動的に練り歩きます。

また今年も市宿通りを会場とする「市宿縁日よさこい広場」にて「岩槻よさこいフェスタ」を開催するとともに、区内各所において、商店会・自治会・諸団体などによる盛りだくさんの催しものを企画しておりますので、多くの皆様のご来場をお待ちしております。

また、岩槻には、江戸時代からの人々に時刻を告げてきた「時の鐘」、児玉南柯が開いた藩校「遷喬館」、更には「岩槻城址公園」など、古き良き時代の名所・旧跡も多数あります。当日は岩槻まつりに併せて、これら城下町と呼ぶにふさわしい歴史や町並みを心ゆくまで鑑賞いただき岩槻の魅力を再発見していただければ幸いです。

結びに、この度の岩槻まつり開催にあたり、多大なるご支援、ご協力並びにご協賛等を賜りました多くの皆さまに心より感謝を申し上げ、私の挨拶とさせていただきます。

## 2015年 人形のまち 岩槻まつり 実行委員会組織図

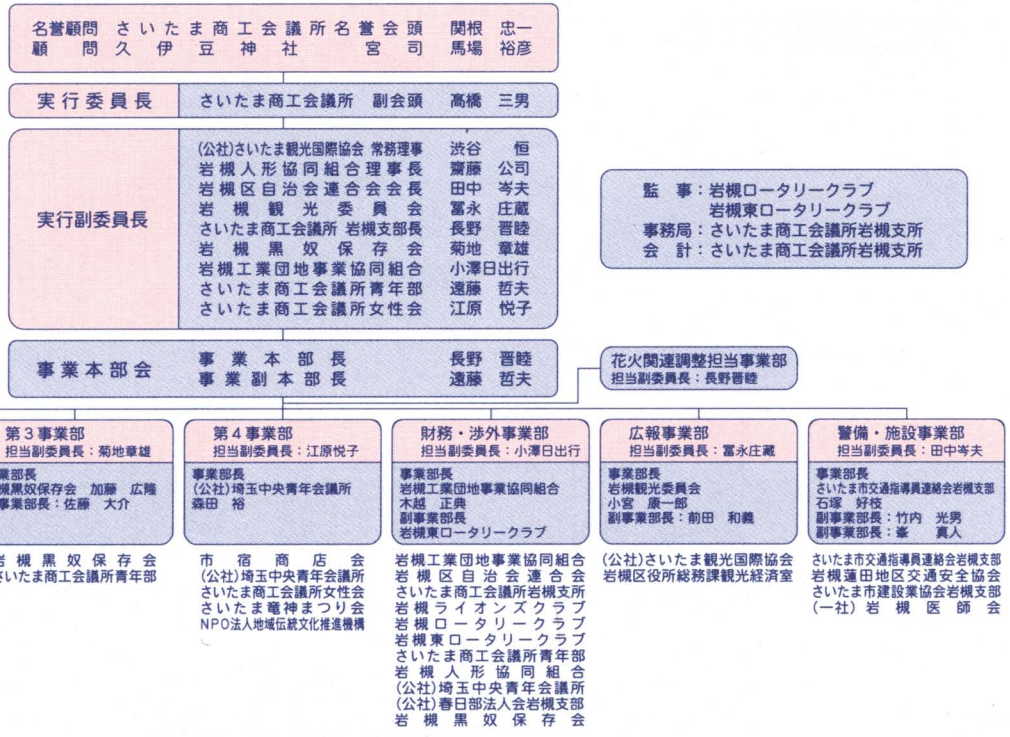

監事：岩槻ロータリークラブ  
岩槻東ロータリークラブ  
事務局：さいたま商工会議所岩槻支所  
会 計：さいたま商工会議所岩槻支所

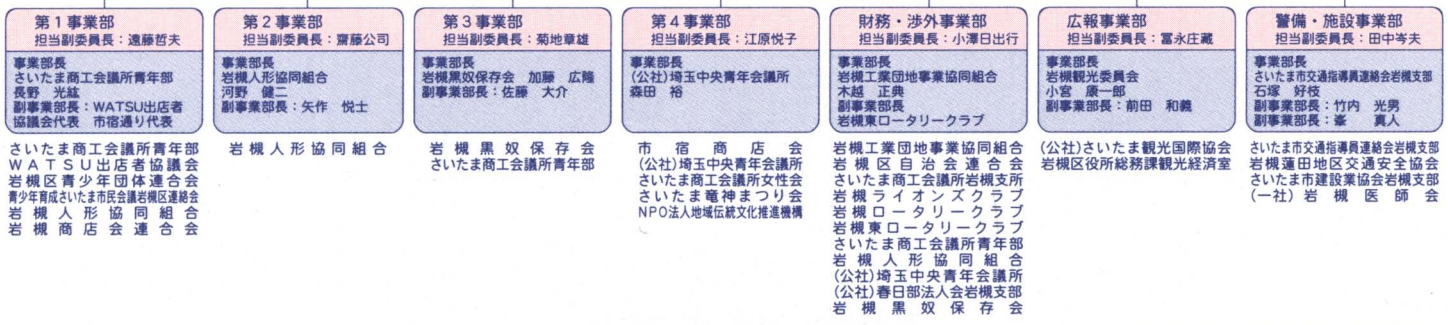

参 加 協 力 団 体

### まつり参加団体名

(五十音順)

- |   |   |   |  |
|---|---|---|--|
| 市宿商店会<br>岩槻駅前商店会<br>岩槻区第一区自治会みどりの会<br>岩槻第一区自治会<br>岩槻二絆会<br>いわつきポイントカード事業協同組合<br>岩槻ロータリークラブ<br>極真会館埼玉県東支部毛塚道場<br>さいたま商工会議所女性会<br>さいたま市立城南小学校和太鼓クラブ<br>青少年育成さいたま市民会議岩槻区連絡会<br>チアダンスチームWVACE (ヒパーチェ)<br>和睦<br>東町フラダンス同好会<br>宮町自治会<br>ラ・フラメンカ | 市宿通り道路整備協議会<br>岩槻華道会<br>岩槻拳法協会<br>岩槻第三区自治会<br>岩槻人形協同組合<br>いわつき舞雛<br>F4.Dance kingdom<br>埼玉県立岩槻高校インターアクトクラブ<br>さいたま商工会議所青年部<br>公益社団法人埼玉中央青年会議所<br>セントラルスポーツクラブ岩槻<br>NPO法人地域伝統文化推進機構<br>新潟県関川村<br>武州粋遊連<br>大和太鼓愛好会<br>ワッツ出店者協議会 | 一番街商店会<br>岩槻区自治会連合会<br>岩槻工業団地事業協同組合<br>岩槻第五区自治会<br>岩槻東ロータリークラブ<br>岩槻みんよう連盟<br>太田一丁目自治会<br>さいたま市地下鉄7号線延伸事業化推進期成会<br>さいたま市立岩槻小学校<br>栄町通り商会会<br>そにあんず<br>津軽手踊りあいや会<br>白鶴自治会<br>ポーイスカウトさいたま第21回 (岩槻ポーイスカウト)<br>やまぶきっず | 岩槻明るい社会づくりの会<br>岩槻区青少年団体連合会<br>岩槻祭友会<br>岩槻第六区自治会<br>岩槻フォークダンス連盟<br>岩槻ライオンズクラブ<br>大宮アルディージャ<br>さいたま市手をつなぐ育成会岩槻区支部<br>さいたま市立太田小学校<br>Jewelry-Joy<br>ダンススタジオ榊ホップジム RYO<br>どうかん家族会<br>東町自治会<br>本丸第三自治会<br>やまぶき道灌太鼓 |
|---|---|---|--|



# 2015人形のまち岩槻まつり

## 交通規制略図

### 交通規制について

■の地区は、8月23日(日) 15:00~21:00まで車輛通行止です。

※規制区域内の出入りは**緊急車輛以外**は通行できません。

※大型車両は ←→ で迂回してください。

■は路線バス以外の大型車両は通行禁止となります。

車のご利用はできるだけご遠慮ください。

### 避難場所について

■は地震災害時等の避難場所となります。

(岩槻小学校、太田小学校、岩槻中学校、市民会館いわつき等)

### P 駐車場

駐車場心得  
駐輪場

総てに注意してご利用  
ください。

接触・盗難事故等一切  
責に及びられません。

### 岩槻まつり案内所

実行本部

048-758-1881

048-758-1882

警備本部

048-758-1883

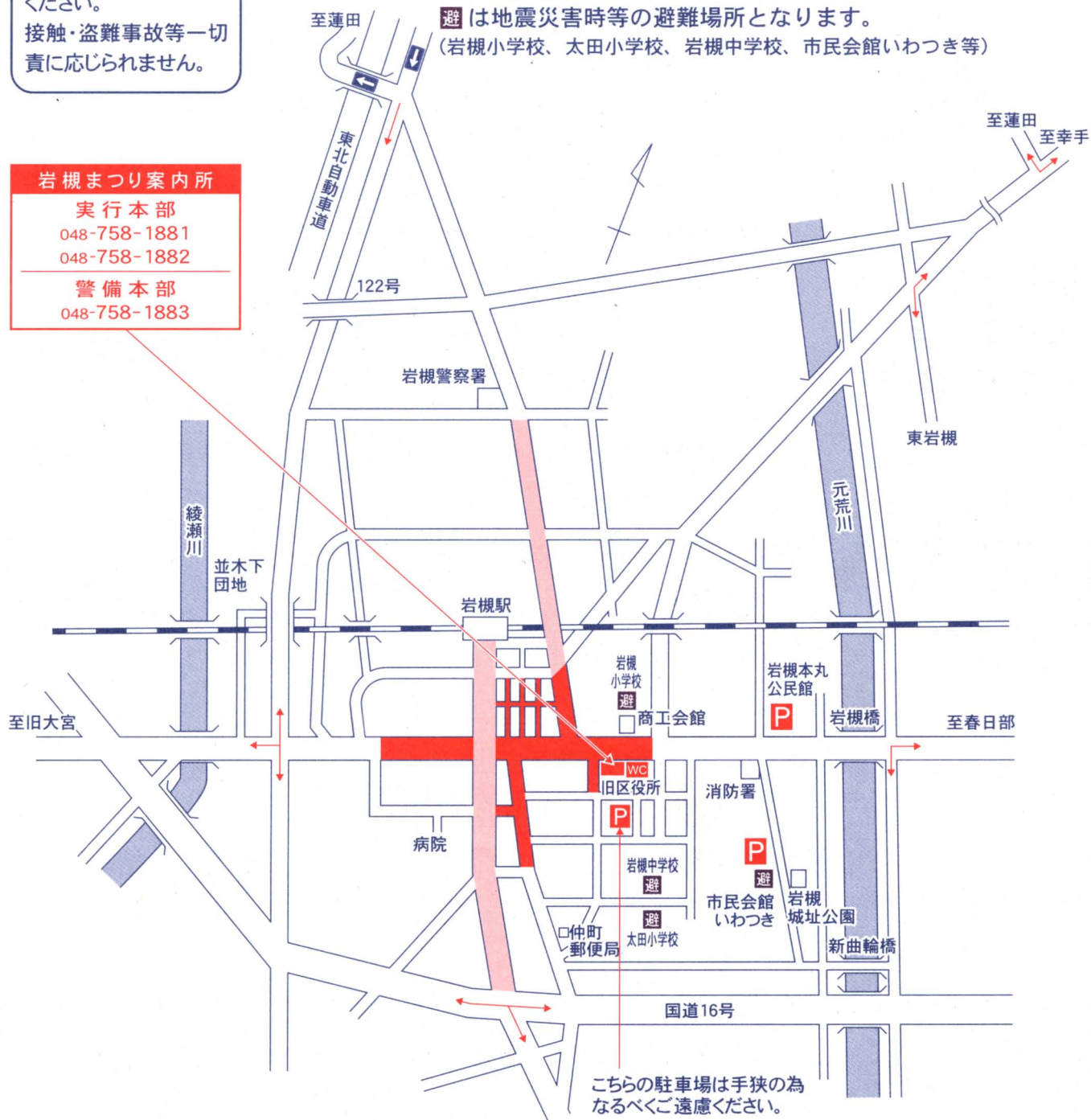

こちらの駐車場は手狭の為  
なるべくご遠慮ください。



# 8月23日(日) タイムスケジュール

時間	メイン広場	交通規制内路上	市宿縁日よさこい広場	駅前ちびっこ広場
14:00				ちびっこ祭り広場 (14:00~19:00) ・ミニSL ・その他イベント
14:30	14:30 城南小親子だっこ			14:30 やまぶき道灌太鼓 組太鼓演奏
15:00	14:55 15:00 オープニングセレモニー	☆交通規制開始☆	15:00 子供 縁日	15:00 セントラルスポーツ Hip Hopダンス
15:30	15:25 15:30 黒奴 奴振り	15:05 15:15 鼓笛パレード 太田小・岩槻小	15:00 えっ! そんな バナナー	15:20 Jewelry-Joy キッズダンス
16:00	15:55 よさこい踊り	15:30 黒奴・稚児奴行列	16:00 金魚 すくい どり	15:40 ソニアズ フラダンス
16:30	16:15 16:20 フォークダンス		16:30 らくがき 大宮 アルディージャ	16:10 岩槻拳法協会 演舞披露
17:00	16:45 エキサイティングダンス パフォーマンスショー	17:00 子供みこし 東町自治会 宮町自治会 和睦		16:40 岩槻民謡連盟 みんなよう踊り
17:30	17:15 17:30 津軽手踊り	17:30 黒奴行列・ 人形仮装パレード	17:30 よさこい 岩槻 フェスタ	17:10 VIVACE キッズダンス
18:00	18:10 黒奴紹介	18:00 大人みこし 岩槻二粋會 岩槻祭友會 和睦 武州粋遊連 万燈 (順不同)	18:00	17:30 国際空手道連盟 極真会館 空手演舞
18:30	18:30 ジャンボ雑段			18:10 F4ダンスキングダム キッズダンス
19:00	19:00 大和太鼓			18:40 東町 フラダンス
19:30				19:10 ラ・フラメンカ フラメンコ
20:00	20:00			19:40
20:30	20:30 ファイナルセレモニー			
21:00		☆交通規制解除☆		
21:30	イベントの進行状況により、時間が前後することがあります			



# 2015 人形のまち 岩槻まつり イベント

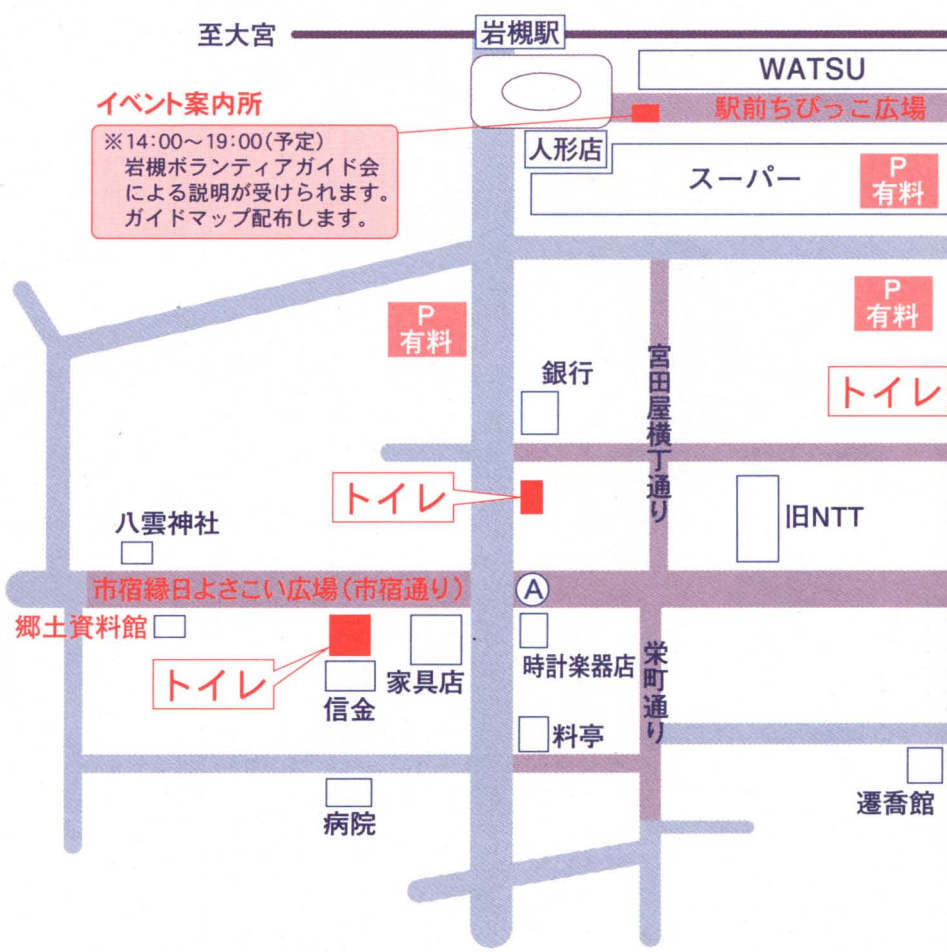

**イベント案内所**  
 ※14:00~19:00(予定)  
 岩槻ボランティアガイド会  
 による説明が受けられます。  
 ガイドマップ配布します。

たのしい催し  
 がいっぱい  
 8月23日(日)

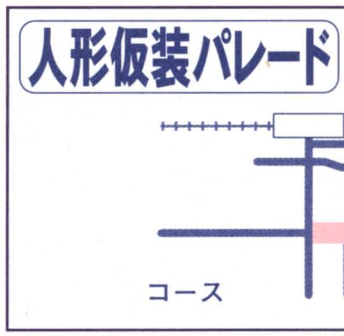
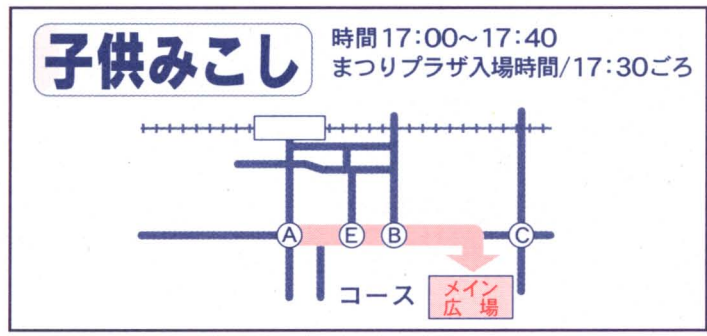
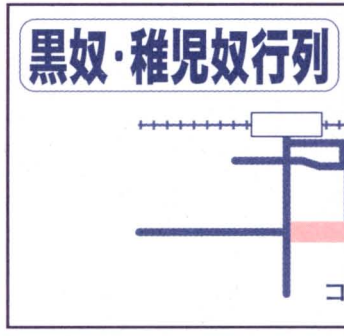
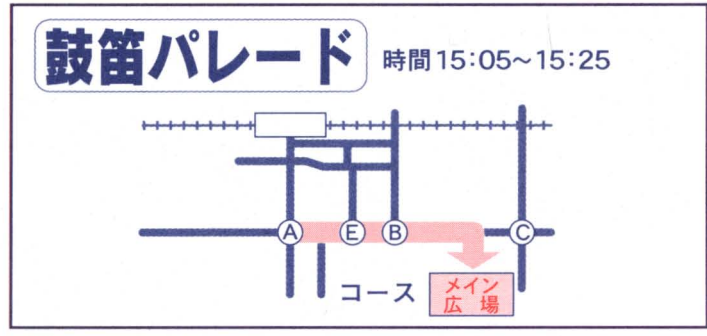



# FESTIVAL

# ト案内

**交通規制 15:00~21:00**

●若干のスケジュール変更をご了承ください。

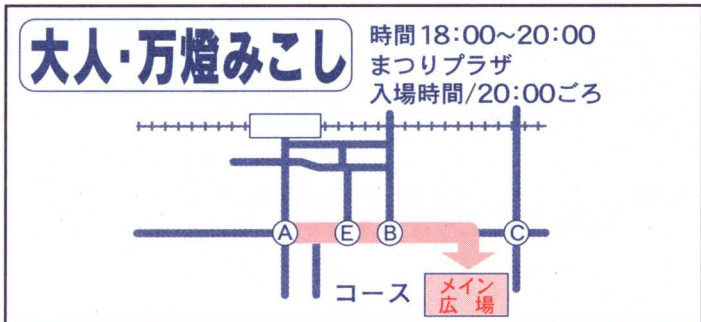
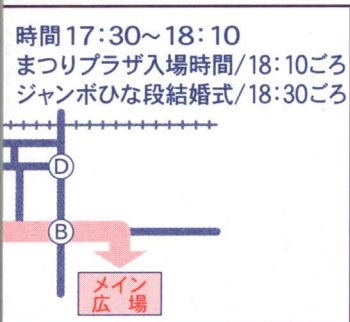
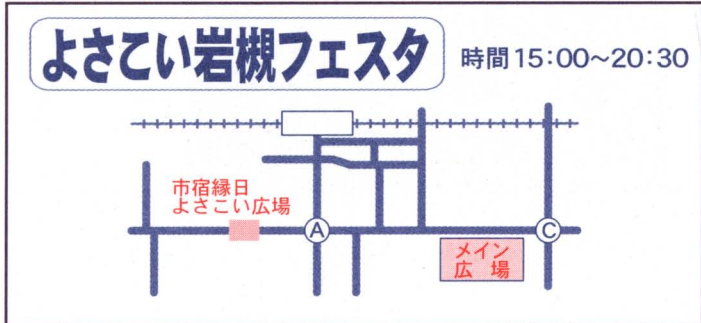
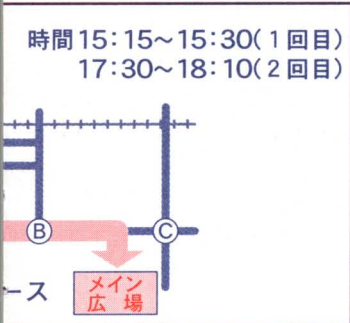
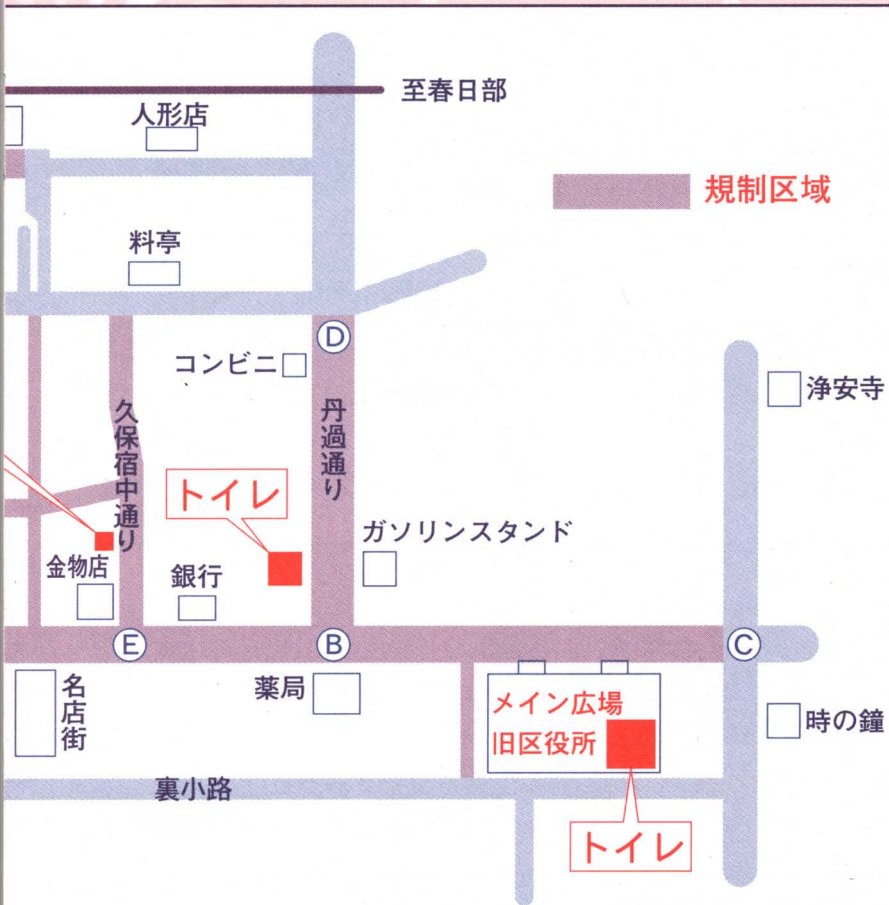





# 15 8/23(日) まつりイベント案内

<b>むぎ茶無料サービス</b> 岩槻明るい社会づくりの会 〈時間〉 15:00～19:00 〈場所〉 大河内金物店脇 	<b>七夕飾り</b> 栄町通り商友会 〈時間〉 9:00～21:00 〈場所〉 栄町商店街 栄町通りに七夕飾りを施します 	<b>行灯祭</b> 太田一丁目自治会 〈時間〉 8/22(土)～24(月) 〈場所〉 旧区役所裏通り 子供絵行灯160本 
<b>岩槻駅前商店夏祭り</b> 岩槻駅前商店会 〈時間〉 14:00～ 〈場所〉 森庄駐車場 ①コーラの早飲み(恒例) ②うなぎのつかみどり ③模擬店 ほか 	<b>ちょうちんかざりと似顔絵</b> 一番街商店会 NPO法人地域伝統文化推進機構 〈時間〉 15:00～21:00 〈場所〉 一番街商店会通り ちょうちんかざりで祭りを盛り上げます 	<b>スカウト広場</b> ボーイスカウトさいたま第21団 〈時間〉 15:00～17:00 〈場所〉 有山ガソリンスタンド ①ボーイスカウト活動紹介 ②ボーイスカウト入隊案内 ③/バー ④募金活動 ⑤工作コーナー(無料) 
<b>神輿の展示</b> 岩槻第三区自治会 〈時間〉 15:00～21:00 〈場所〉 大河内房吉商店駐車場 	<b>みこしの展示</b> 岩槻第六区自治会 〈時間〉 15:00～21:00 〈場所〉 丹過庚申様境内 みこしの展示 	<b>おみこし・太鼓の展示</b> 岩槻第五区自治会 〈時間〉 15:00～19:00 〈場所〉 メイン広場隣駐車場 おみこし、太鼓の展示、「手形」スタンプ、 シャンボ輪投げ(子供対象) 
<b>青少年非行防止キャンペーン</b> 青少年育成さいたま 市民会議岩槻区連絡会 〈時間〉 15:00～20:00 〈場所〉 まつり会場及び周辺 青少年の健全育成、非行防止活動として巡回パトロールします 	<b>その他のイベント</b>	
<b>いけ花展示</b> 岩槻華道会 〈時間〉 10:00～20:00 〈場所〉 本町中央自治会館 華道会でいけ花を展示します 	<b>子供みこし祭り</b> 本丸第三自治会 〈時間〉 10:00～12:00 〈場所〉 ひがし野公園入口付近 	<b>子供みこしパレード</b> 白鶴自治会 〈時間〉 9:00～12:00 〈場所〉 白鶴自治会内の駐車場 ・みこしパレード ・各種イベント 

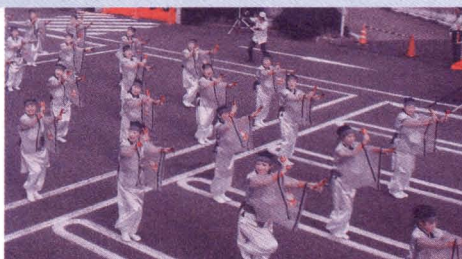
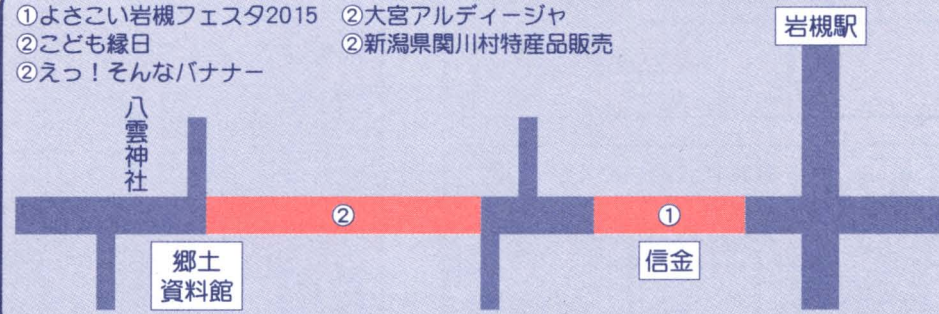

## 市宿縁日よさこい広場のイベント案内 (市宿通り)

<b>よさこい岩槻フェスタ2015</b> さいたま商工会議所女性会 〈時間〉 15:00～21:00 〈場所〉 市宿通り① よさこい踊りを致します。市内外25チーム位、500名位の予定です。 	<b>こども縁日</b> 岩槻第一区自治会 埼玉中央青年会議所 市宿通り道路整備協議会 〈時間〉 15:00～19:00 〈場所〉 ② 魚取り、スイカ割り、輪投げ、 休み処、らくがき、 キッズコスプレ館 など 
①よさこい岩槻フェスタ2015 ②大宮アルディージャ ②こども縁日 ②新潟県関川村特産品販売 ②えっ!そんなバナナー 	<b>打水</b> 岩槻第一区自治会みどりの会 〈時間〉 15:00～ 〈場所〉 市宿通り 
<b>大宮アルディージャ</b> 会場内でのアルディージャ グッズ配布 	<b>新潟県関川村特産品販売</b> 〈時間〉 15:00～20:00 〈場所〉 ② 





# ●メイン広場のイベント案内 (旧岩槻区役所跡地)

<p><b>城南親子太鼓</b> さいたま市立城南小学校和太鼓クラブ 城南さくら太鼓 〈時間〉 14:30～14:55 城南小和太鼓クラブの子供たち、保護者、地域の人々による和太鼓演奏を行います。</p>	<p><b>オープニングセレモニー ファイナルセレモニー</b> オープニング 〈時間〉 15:00～15:25 ファイナルセレモニー 〈時間〉 20:30～ 司会 三遊亭 楽生</p>	<p><b>岩槻黒奴イベント</b> 岩槻黒奴保存会 〈時間〉 15:30～15:50 17:30～18:10 稚児奴・黒奴 奴振りを披露します。</p>
<p><b>よさこい踊り</b> いわつき舞囃 〈時間〉 15:55～ 1.「祭り囃 (まつりびな)」 2.「ヨッシア来い!!」</p> 	<p><b>フォークダンスの演技とご一緒に踊りましょう!!</b> 岩槻フォークダンス連盟 〈時間〉 16:20～16:40 ①フォークダンスの演技 ラ・メスティサ ルセロ・デ・ラ・マニャーナ ②ご一緒に踊りましょう!! オクラホマ・ミクサー パティケーキ・ポルカ</p>	<p><b>エキサイティングダンスパフォーマンスショー</b> ダンススタジオ(株) ホップジム RYŌ 〈時間〉 16:45～17:15 30分間ノンストップパフォーマンス。2歳のキッズから社会人のダンスが大好きなメンバーがバワフルに踊りまくります</p>
<p><b>津軽手踊り</b> 津軽手踊りあいや会 〈時間〉 17:50～18:10 1.黒石よされ流し踊り 2.黒石じょんがら節 3.津軽謙良節 4.津軽じょんがら節 5.津軽あいや節</p>	<p><b>ジャンボ雛段</b> 岩槻人形協同組合 〈時間〉 18:30～19:00 ジャンボ雛段結婚式</p> 	<p><b>和太鼓演奏</b> 大和太鼓樗愛好会 〈時間〉 19:30～20:00 華麗な樗さばきをご覧ください。</p>
<p><b>わくわくカード飲物交換会</b> いわつきポイントカード事業協同組合 〈時間〉 15:00～(なくなり次第終了) ソフトドリンクやビールをポイントで交換します</p>	<p><b>地下鉄7号線延伸PR</b> さいたま市地下鉄7号線延伸事業化推進期成会 〈時間〉 15:00～ 地下鉄7号線延伸PRグッズの配布</p>	<p><b>こどもソーラン</b> やまぶきっず 〈時間〉 15:55～</p>

# ●駅前ちびっこ広場のイベント案内 (クレセントモール)

<p><b>ちびっこお祭り広場</b> ワッツ出店者協議会 〈時間〉 14:00～19:00 幼児を対象としたミニSL、緑日等のイベントを行います</p> 	<p><b>観光案内所</b> 〈時間〉 14:00～19:00 岩槻ボランティアガイド会による説明が受けられます。</p> 	<p><b>福祉バザー</b> 岩槻東ロータリークラブ さいたま市手をつなぐ育成会岩槻区支部 〈時間〉 9:00～12:00 会員から提供いただいた物品をバザーで販売します。(商品がなくなり次第終了)</p>
<p><b>バザー</b> どうかん家族会 〈時間〉 9:00～12:00 食品、雑貨、衣料、野菜など販売します。</p> 	<p><b>チャリティ・バザー</b> 岩槻ロータリークラブ 岩槻高校インターアクトクラブ 〈時間〉 10:00～12:00 岩槻高校生及びロータリークラブ会員によるチャリティ・バザー</p>	<p><b>キッズダンスパフォーマンス</b> Jewelry-Joy 〈時間〉 15:20～15:40 ①Every move I make ②All for One ③Dancing Queen ④One Way</p> 
<p><b>Hip Hopダンス</b> セントラルスポーツクラブ岩槻 〈時間〉 15:00～15:20 ①チーム名:ONE STEP 曲名:Star ships ②チーム名:愛・scream 曲名:Your Number ③チーム名:IWT DOLL 曲名:MR.SAXOBEAT</p>	<p><b>We are VIVACE</b> チアダンスチーム VIVACE 〈時間〉 17:10～17:30 元気なキッズで活動しているチアダンスチームです。みんなで楽しく踊ります!</p>	<p><b>みんなで踊ろう</b> 岩槻みんなよう連盟 〈時間〉 16:40～17:10 1.岩槻市民音頭 2.くるくる節 3.深谷上杉節 4.彩の国音頭 5.岩槻市民音頭</p>
<p><b>演武披露</b> 岩槻拳法協会 〈時間〉 16:10～16:40 護身術を中心に自分の身の守り方をお見せします。</p>	<p><b>極真カラテ演武</b> 極真会館埼玉東支部毛塚道場 〈時間〉 17:30～18:10 子供達や一般の社会人の方の日頃の鍛錬の成果を披露します。</p>	<p><b>ダンスダンスフラ</b> ソニアンス 〈時間〉 15:40～16:10 ハワイの楽しいパーティソングからロマンチックなラブソングをハワイの楽器を使用して踊ります</p>
<p><b>フラメンコ舞踊</b> ラ・フラメンカ 〈時間〉 19:10～19:40 ・セビジャーナス ・タンゴ ・ファンダンゴス ・カラコレス ・タンギー・ジョス ・ルンバ</p>	<p><b>フラダンス</b> 東町フラダンス同好会 〈時間〉 18:40～19:10 ・ふるさとは今もかわらず ・パバリナラヒラヒ ・コワリ ・瀬戸の花嫁 ・見上げてごらん夜の星を</p>	<p><b>組太鼓演奏</b> やまぶき道灌太鼓 〈時間〉 14:30～15:00 ・鼓修城下町太鼓 ・遷喬響き太鼓 ・やまぶき太鼓 ・武者先陣太鼓</p> 
<p><b>We're F4!!</b> F4.ダンスキングダム 〈時間〉 18:10～18:40 5才～15才、ジャズ、ヒップホップ、ブレイクダンスとパワーMAXで踊ります!</p>	 <p>参加者の都合により、変更もあります。ご了承ください。</p>	





素敵な街づくりの担い手

さいたま市建設業協会岩槻支部

支部長 松永大祐

TEL 048-798-8581



感動創造建設会社

株式会社 松永建設

松永建設

岩槻

www.matsunaga.gr.jp

さいたま市岩槻区城南5-6-6

TEL.0120-980-633

一般社団法人

# 岩槻医師会

さいたま市岩槻区府内1-8-1

旧岩槻区保健センター内

TEL 048-798-6600

会社経営の効率化 e-Tax 推進中  
社会貢献活動(公開講演会等)

公益社団法人

# 春日部法人会 岩槻支部

TEL 048-756-1445

# 山下商事株式会社

さいたま市岩槻区南平野3-59

TEL 048-757-3677

FAX 048-756-7701



HANABISHI

THE TAILOR OF JAPAN SINCE 1935

岩槻加倉店

TEL.048-757-4029

埼玉県さいたま市岩槻区加倉 2-8-12

営業時間 / 10:00 ~ 19:00

定休日 / 毎週水曜日

花菱縫製株式会社

http://hanabishi-housei.co.jp

宮城県復興事業へ参画しています

## 賛京建設株式会社



本社 埼玉県さいたま市岩槻区加倉一丁目2番11号

〒339-0056 TEL 048-756-1451

FAX 048-757-7986

不動産部 TEL 048-756-2596

E-mail: sankyou-main@bz01.plala.or.jp

- |                          |                             |                            |                           |                             |                              |
|--------------------------|-----------------------------|----------------------------|---------------------------|-----------------------------|------------------------------|
| 足利銀行<br>岩槻支店<br>☎七五八―三四― | 川口信用金庫<br>岩槻支店<br>☎七九八―八八二― | 武蔵野銀行<br>岩槻支店<br>☎七五六―三三三― | 東和銀行<br>岩槻支店<br>☎七五七―五二一― | 埼玉信用金庫<br>岩槻支店<br>☎七五七―〇一八― | 埼玉りそな銀行<br>岩槻支店<br>☎七五七―二二二― |
|--------------------------|-----------------------------|----------------------------|---------------------------|-----------------------------|------------------------------|
- (順不同)

安心の「事前相談」「事前見積」を  
無料

おすすめいたします。

家族葬専用式場もございます

きれいな霊安室完備



セレモニー

岩槻駅 徒歩7分 岩槻ホール 葬祭式場  
さいたま市岩槻区本町4-3-4 [駐車場完備]

フリーダイヤル 0120-46-0700

セレモニーイメージキャラクター  
風間 社夫

24時間 365日対応 www.sougi.info







**高橋犬猫病院**  
院長 高橋三男 獣医師 高橋一成

併設施設  
高橋犬猫病院の美容室・ホテル

ペットサロン 予約制  
**サンタ**

診療時間  
平日 > 午前 9:00~12:00/午後 4:00~7:00  
日曜・祝祭日 > 午前 9:00~12:00

●さいたま市岩槻区本町 3-16-10 ●旧岩槻区役所通り・武蔵並び

☎ 756-0167(代)  
<http://www.takahashi-pc.com>

## 丸山記念総合病院

さいたま市岩槻区本町2-10-5 休診日  
TEL048(757)3511 水曜日・第一日曜日・祝日  
<http://www.maruyama-hp.or.jp/>

## 丸山記念総合病院附属 レインボークリニック

健康診断/人間ドック(日帰り)  
企業健康診断等

さいたま市岩槻区本町3-2-5  
ワッツ東館2階 TEL758-3891(代)

## 協賛品提供社

- 伊藤製パン(株)
- 三国コカ・コーラボトリング(株)
- トヨタレンタリース埼玉岩槻店
- (有)マイルス商会

**祝 岩槻まつり**

**岩槻内科胃腸科**  
本町3-4-18  
TEL 790-1188



## イワタク

☎ 0120-09-1511

## タスキン レントオール

DUSKIN RENT-ALL

さいたま市岩槻区  
桜久保新田 932-1  
TEL: 048-876-9923  
FAX: 048-791-6660

さいたまイベントセンター

陶磁器専門店・和雑貨の店

## 陶 わたし忠

埼玉県さいたま市岩槻区本町2-1-29 〒339-0057  
TEL048(756)0096(代)/FAX048(756)9374  
営業時間 10:00~18:00 月曜日定休

医療法人 皓歯会



## 松丸・歯科・矯正歯科・医院

埼玉県さいたま市岩槻区東岩槻5-3-11  
フリーダイヤル いい歯は ハロー  
☎ 0120-1180-86  
http://www.e-4618.com

空調・ダクト・設備一式 設計製作施行

## 株式会社 O S K

URL: <http://www.osk-duct.com>  
〒339-0076 埼玉県さいたま市岩槻区平林寺243  
TEL (048) 797-7892 FAX (048) 797-7893



安心安全  
パチンコホール宣言!

## 岩槻遊技業組合 岩槻蓮田地区遊技業防犯協力会

自動・省力機器装置の総合メーカー

## KNS 株式会社 カネショー

(本社工場) 〒339-0042 埼玉県さいたま市岩槻区府内3丁目6番90号  
TEL. 048-798-6915(代) FAX. 048-791-1011

## 共進調査設計株式会社

測量及び家屋調査全般

TEL 048-758-1905 FAX 048-756-1058  
さいたま市岩槻区本町5丁目4番3号

ものづくり集団

## 岩槻機工協同組合

理事長 秋山 正美  
TEL 048-756-1445

有限会社

## 菊地商事

埼玉県さいたま市岩槻区大字加倉7723番地1  
TEL 048-749-4171

あなたの町の水道屋さん  
さいたま市・春日部市・越谷市  
上・下水道工事店

## 有限会社 田口工業所

さいたま市岩槻区末田1229  
TEL 048-798-2761



## 篠崎運輸株式会社

岩槻主幹営業所  
〒339-0078 埼玉県さいたま市岩槻区掛651-1  
TEL: 048-749-8700/FAX: 048-749-7400

## 埼玉県トラック協会 岩槻支部

支部長 足立 勝

さいたま市岩槻区飯塚1269-1  
TEL (048) 878-8593

空調・ダクト工事一式

## 株式会社 佐藤空設

埼玉県さいたま市岩槻区南下新井784-1  
TEL/FAX 048-797-8368

大きく躍進する医療系キャンパス



## 目白大学

<http://www.mejiro.ac.jp>  
保健医療学部  
理学療法学科・作業療法学科・言語聴覚学科  
看護学部 看護学科  
TEL 048-797-2222

目白大学耳科学研究所  
クリニック  
(耳鼻咽喉科・リハビリテーション科)  
TEL 048-797-3341





# 万燈みこし

# 担ぎ手募集!!



切り 8月14日(金)

●申込み・お問合せ

☎048(756)1445

(岩槻まつり実行委員会)

## 好きです♡いわつき

(有)藤嶋総合保険  
☎七四九一五六〇一  
株イ タバシ  
☎七九八一七五六一  
岩槻建設株  
☎七九九一二六六七  
新井ポンプ工業株  
☎七九四一四三三三  
ファミリー酒蔵天国岩槻店  
☎七五七二〇一一

## ありがとう♡いわつき

仮設足場工事(有)多ヶ谷興業  
☎七四七一一三三三七  
株メジャーシステム  
☎七九八一七二四四  
西光院  
☎七九八一八九五五  
株本丸工業  
☎七五八一七七三四  
三倭観光株  
☎七九四一六二一一  
桜茶屋  
☎七五八一一六〇〇  
株ポデイーサービスマリタ  
☎七九五一一二〇〇  
墓石(有)石忠  
☎七五六一〇四一五

## 内科・小児科

# 高橋医院

高橋 悟

西町郵便局通り  
〒339-0081 埼玉県さいたま市岩槻区西原1-9  
TEL 048-757-8622(代)

● 水曜午後休診 ●

## 総合建設業

知事許可(特-22)第21070号  
三浦建設工業株式会社  
〒339 埼玉県さいたま市岩槻区城町2丁目6番66号  
-0053  
☎ 岩槻 (048) 757-1593(代)  
FAX (048) 757-1510

わからないこと、お気軽に。

## さがみ典礼なんでも相談

お近くのさがみ典礼センターまたはホールへ。

当日ご来館された方に  
麦茶  
差し上げます。



## やすらぎホール岩槻

〒339-0057 埼玉県さいたま市岩槻区本町3-12-12  
TEL.048-790-4441 FAX.048-790-4426

もしもの時はお電話を! 年中無休・24時間受付

0120-82-2780









志水製畳店  
(株)でんきのスター  
マイタウン開発(株)  
松崎労務管理事務所  
ツーリストサポート  
古川カイロプラクティックセンター  
焼肉 燕  
吉良屋酒店  
(株) Z E M S  
(株) トウリーブ  
小島接骨院  
新井印刷所  
台所屋がぶり  
コン・クリエイト  
(有) 田中倉庫  
(有) 森電気  
タバタ水道  
アイエス精巧(株)  
大功テクノ(株)  
(有) コジマガレージ  
三芳仮設機材株式会社  
(有) 渡辺鉄工  
株式会社岡崎巧芸  
浄土真宗本願寺派 浄源寺  
芙蓉堂  
(有) 桜井金物店  
キムラ商事(株)  
(株) 岩清水  
グリーンシヨップクワノ  
まこと寿し

家具のカミゼン  
(有) 内藤水道  
岩槻みどり幼稚園  
文進堂印刷(株)  
旬彩陽だまり  
ジャパンビジネスサポート(有)  
ビツエリア・ラ・伊太利家  
ほうこくじ幼稚園  
(有) キクチ自動車修理工場  
(有) 鮎又  
(有) 塩田住宅設備機器  
ココストア岩槻真福寺店  
大光寺  
(有) 田園  
ビッグホリデー(株)外販埼玉  
(株) エムクラフト  
田口物産(株)  
(有) 鈴木興業  
旅蔵東武岩槻駅東口店  
(株) 津多工業  
埼玉日産自動車株式会社  
(株) ホンダカーズ埼玉中岩槻店  
(有) 小林タイヤサービス  
(株) 上田鉄工所  
(株) 丸中給食センター  
マルナカフーズ(株)  
杉田電線(株)  
第三交通(株)  
(有) 高橋自動車商会  
山形食品(株)

(有) 宮本製作所  
やまぶき物語  
ヤハギ園  
清水ガス産業(株)  
中央ガス(株)  
(株) 酒井設計事務所  
株式会社工バテック  
末次医院  
宗教法人光秀寺  
薬師記念館  
(有) 新和倉庫  
(有) 有川機械設計  
大栄企業(株)  
平成工業(株)  
焼肉やっちゃん  
(有) アイホケンサービス  
いづみメモリアルサポート  
小宮建築設計事務所  
(有) 岩槻整型  
(株) ほてい家  
(株) 道路サービス  
(有) 石原モーターズ  
扶桑工業(株)  
(株) せんべい家  
ツルヤビル管理事務所  
(有) 東武猪原観光社  
間嶋順一税理士事務所  
木の博物館 木力館  
(株) 梅檀  
つきのき司法書士事務所

小山整形外科  
林整形外科  
峯小児科  
桂愛幼稚園  
とうふの笹屋  
(株) 内藤工務店  
(有) 高橋機械製作所  
吉田毅彦税理士事務所  
(有) 大宮菊地自動車商会  
田中ファミリクリニック  
医療法人 金沢会 金沢クリニック  
(有) 日勝屋 竹内酒店  
(株) ジャムデザイン  
(有) ハマノ時計楽器店  
(有) 第一葬祭  
(有) 寿々々家  
前田印刷(株)  
小児科竹田クリニック  
岩槻まきば園  
(株) テクニカルセンター  
せきやま歯科  
(株) かわべ将  
あい介護サービス(有)  
I K E D A 建築設計室  
焼肉中華一作  
スクエアライン(株)  
情報誌らうんじ  
東岩槻幼稚園  
ときわビル(株)岩槻支店  
中山輝男

(有) 柳沢コーポラス  
(有) 植清  
(有) たけうち  
(有) ワタヤ  
(有) 山長倉庫  
三栄ガス(株)  
(有) 加藤倉庫  
プロパンガスのマルキ  
井上商店  
(有) 岑栄  
柿の木の  
中村倉庫  
杉崎孝光  
はぎ整形外科  
ダイニングサービス株式会社  
関根利一  
(有) 政和工業  
(株) 新井測量設計  
(株) 山形製作所  
H A I R - M I X K A T O  
(株) 杉野技巧  
美容室 K E N T A  
(有) 平野タイヤ商会  
アサヒタクシー(株)  
ひなの里整骨院  
タムラ印刷所  
食遊楽 はっこん家(ち)  
塚本サイクル  
和風家新風  
アーシヨップハッチとやみどり支店



よりよい街づくりに貢献する  
さいたま市測量設計業協会

総合警備業  
**(株)エーワンパトロール**

豆腐ラーメン  
**大手門**

曹洞宗  
**大龍寺**

武州岩槻総鎮守  
**久伊豆神社**

いわつき自動車学校

お人形歴史館 東久

看板の岩 美工房

コカコーライーストジャパン(株)  
FSO岩槻/羽生支店

モーターサイクル  
タナカ

岩槻石油業協同組合

**(株)新井鑿泉工業**

スーパービバホーム岩槻店

岩槻グリーンウッドゴルフ

株式会社サイサン

**(株)藤原工務店**

元ディーラーメカニックの店  
つたえグループ

時田生コン(株)

**(株)長谷川鉄工所**

岩槻都市振興株式会社

七ツかざり  
栄町通り商友会

ワッツ専門店会

本町中央商店会

本町中央通り  
道路整備連絡協議会

しの葉地所

第一企掃株式会社

**(株)ベイプランニング**

**(株)イケザワ**

**(株)公司人形**

大和たまごクリニック

手づくりパンの店メルヘン

(株)三春工務店

大宮アルディージャ

鈴木酒造(株)

コンパニオン喜楽々

光産業(株)

(株)多ヶ谷商店

(株)泉製作所

(有)八百オートモービル

(有)カリリカンパニー

(有)訪問介護ステーションあゆむ

(有)リバーライズシステム

(有)橋本製作所

(有)藤宮製菓

矢崎会計事務所

(株)石山工業所

株式会社アロックス

岩槻リサイクル事業協同組合

埼玉県中古自動車販売商工組合

清田自動車整備(株)

(有)布川瓦工業所

岩槻若葉幼稚園

(有)友親製作所  
ワークマン岩槻城南店  
コーエー舎クリーニング  
塩原公認会計士事務所

ベルクス岩槻城北店

(株)ヨークマート東岩槻店

スーパーマーケット ヤオコー岩槻西町店

滝本眼科

(有)光彫刻工業所

(株)鈴木木人形

スクールショップハヤシヤ

三協サービス(株)

埼玉県火災共済協同組合

センチュリー21(株)ランドホーム

株式会社阿部住設工業

南彩農業協同組合

(有)ウイズエス

(株)奥山電工

(有)オフィスサポートK

(株)高信工業

岩波酒造店

株式会社礎積算

一般社団法人浦和歯科医師会岩槻支部

メモリアルサービス石心

(株)タガヤ

北海製罐(株)岩槻工場

岩槻華道会

大和太鼓桴愛好会

美容室ピノキオ

伊藤製パン(株)  
富永商店  
曙ブレーキ岩槻製造(株)  
(株)わかば工業  
三好鉄工(株)

国際興業バス

東武バスウエスト(株)

中島会計事務所

(株)佐野屋

(有)ベルテックス

岩槻青色申告会

小林製作所

居酒屋炙り炎一慶

(株)清和工業

Mドリーム(有)

(有)奥羽工業

春日部社会保険委員会岩槻支部

(株)金久保製作所

(有)秋山製作所

(株)本州タイヤ

北の丸造園

(有)クリエイト

クリーニングハスミ

肉の富士屋

(株)ユウアイシステム

(有)棚橋自動車整備工場

(有)光空調

(有)永楽食堂

中島労務管理事務所

居酒屋なべ家

(学)岩槻清水学園はくつる幼稚園  
遠藤技建(株)  
青木住建  
(有)遠藤左官  
(有)創文社印刷



「ともに歩む ともに築く」

# さいたま商工会議所



飲食店  
おかいもの  
サービス  
宵売

H.P. → <http://www.saitamacci.or.jp>

お店検索サイト「マイタウンさいたま」  
<http://www.amatias.com> おでかけ前にクリック!

||||| 経営のご相談はお近くの窓口へお気軽にどうぞ |||||

〔総務本部・浦和支所〕

さいたま市浦和区高砂3-17-15 さいたま商工会議所会館3階

TEL 048-838-7700 FAX 048-838-7710

〔業務本部〕

さいたま市大宮区桜木町1-7-5 ソニックシティビル8階

TEL 048-641-0084 FAX 048-643-2720

〔大宮支所〕

さいたま市大宮区桜木町1-7-5 ソニックシティビル8階

TEL 048-646-4141 FAX 048-643-2720

〔与野支所〕

さいたま市中央区下落合5-4-3 さいたま市産業文化センター5階

TEL 048-855-8011 FAX 048-853-2821

〔岩槻支所〕

さいたま市岩槻区本町5-6-44 岩槻商工会館1階

TEL 048-756-1445 FAX 048-756-2649

お買い物は地元商店街で!!  
**岩槻商店会連合会**

岩槻での  
お買い物は **わくわくカード加盟店で!!**

わくわくカードは、いわつきポイントカード事業協同組合が発行するポイントカードです。  
岩槻区内、約100店舗で使えます。  
加盟店でお買物をするとポイントが発行され、ポイントに応じていろいろなサービスが受けられます。  
みなさまも是非ご加入、ご活用下さい!



**いわつきポイントカード事業協同組合**

人形のまち岩槻まつり

**三二半纏**

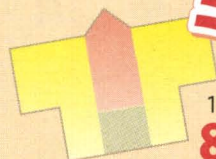

1枚  
**800円** (税込)



販売所：さいたま商工会議所岩槻支所  
さいたま市岩槻区本町5-6-44

お問合せ：岩槻まつり実行委員会  
☎048-756-1445

## 電話による詐欺にご用心!

～被害にあわないためには～

### 家族の絆!



## 皆さまのご理解・ご協力をお願いします

事故防止のため、まつり広場等および周辺地域でのドローン等無線操作による飛行物の使用を禁止します。

ゴミのお持ち帰りにご協力をお願いします。