

一 回 覧



第116号

平成27年8月号

岩槻本丸公民館だより

〒339-0058 岩槻区本丸3丁目17番1号

電話 (048) 758-3100 FAX (048) 758-5101

再掲

夏休み「絵本のひろば」

テーマ なつ、水をたのしむ



お子さんと一緒に絵本の世界を一緒に楽しみましょう。
素敵な絵本や紙芝居を用意してお待ちしています。
お孫さん連れも大歓迎！

日時： **8月3日(月)** 10時30分～11時30分

講師： おはなしポケット

会場： 岩槻本丸公民館 2階 研修室1

対象・定員： 幼児・小学生・保護者 40名

申込み・参加費： 不要

問合せ： 岩槻本丸公民館 TEL 758-3100



子育てサロン「まんまる」

毎月第3木曜日開催（時間内出入り自由）

子供を遊ばせながら楽しいひとときを過ごしましょう。

手遊び、絵本の読み聞かせなどもあります。

日時： **8月20日(木)** 10時～11時45分

会場： 岩槻本丸公民館 2F 和室：乳児

多目的室：幼児

対象： 乳幼児とその保護者

申込み・参加費： 不要

問合せ： 岩槻本丸公民館 TEL 758-3100



暑い夏を
上手に乗り切
ろうね！

生涯学習総合センターからのお知らせ

さいたま市民大学 地域活動Aコース

『さいたま市親の学習ファシリテーター講座』

◆ 公民館等で行われている「親の学習」事業で、ファシリテーター（進行役）として活動するためのスキルを学びます。

■日 時 10月3日～12月5日の毎週土曜日 全8回 10時～12時
(10月31日・11月28日は除く)

■対 象 全回出席可能な方で、さいたま市親の学習ファシリテーターを目指す方

■定 員 25人 ■託児定員 12人(6ヶ月～未就学児)

■会 場 生涯学習総合センター 多目的ホール

シーノ大宮センタープラザ10階(大宮駅西口 徒歩5分)

■費 用 無料

■申込期間 8月1日(土)～25日(火)必着

■申 込 み 1.インターネット(市ホームページのサイト内検索でC021902と入力)

2.往復はがき①コース名②郵便番号・住所③氏名(ふりがな)④年齢

⑤受講動機⑥託児ご希望の場合はお子さんの名前と生年月日をご記入の
うえ、問合せ先まで)

■問 合 せ 〒330-0854 さいたま市大宮区桜木町1-10-18 シーノ大宮センタープラザ7階
生涯学習総合センター TEL 048-643-5651

岩槻区役所保健センターからのお知らせ

モテ☆カラダ健康倶楽部【運動編】

ボールを使って気持ちよく♪らくらくストレッチ

日 時： **9月25日(金)**13時30分～15時(受付:13時15分～)

会 場： 岩槻区役所保健センター

対象・定員： 64歳以下の岩槻区民 18名(先着順)

費 用： 無料

持 ち 物： 汗拭きタオル、飲み物、室内用運動靴

※更衣室がありませんので、運動できる服装でお越しください。

申込開始日時： **8月11日(火)**9時から電話で受け付けます。

申込み・問合せ： 岩槻区役所保健センター TEL 790-0222



公民館だよりは、さいたま市のホームページから 閲覧できます。

さいたま市のホームページ⇒[岩槻区](#)⇒[公民館](#)⇒閲覧したい公民館名
⇒公民館だよりは最新3か月分が掲載されています。

さいたま市からのお知らせ

南会津に秋を見つけに行こう～たていわ親善ツアー～

今年も「さいたま市・南会津町たていわ親善ツアー」の参加者を募集します。2日間にわたり、自然豊かな南会津町（館岩地域）をハイキングする他に、郷土芸能鑑賞、地元特産物の即売会などもあり、どなたでも楽しめるイベントです。

- 開催日：平成27年10月3日（土）～4日（日）
開催場所：福島県南会津郡南会津町（館岩地域）
参加対象：市内在住、在勤又は在学で小学生以上の方
（小・中学生は保護者同伴）
参加費：9,500円（小・中学生は7,500円）
定員：160名（定員を超えた場合は抽選）



※詳細につきましては、8月24日（月）までに、さいたま市・南会津町たていわ親善ツアー実行委員会（スポーツ振興課内）へ電話またはファックスにて郵便番号・住所・氏名・電話番号をご連絡ください。詳しい開催要項をお送りします。

さいたま市・南会津町たていわ親善ツアー実行委員会事務局（スポーツ振興課）
電話(048) 829-1731 FAX(048)829-1996

生涯学習総合センターからのお知らせ

生涯学習相談「えらべル」



生涯学習ボランティアが、みなさんの相談をお待ちしています。

- ・公民館などで活動する会員募集サークルを紹介いたします。
- ・市内で開催される講座・イベントなど生涯学習に関する情報を提供いたします。

- 相談日：平成27年8月19日（水）・26日（水）・9月9日（水）・30日（水）
時間：10時～13時
会場：生涯学習総合センター
シーノ大宮センタープラザ7階（大宮駅西口 徒歩5分）
申込み：不要。当日直接会場へお越しください。
問合せ：生涯学習総合センター（電話 048-643-5651）

さいたま市中学生職場体験事業「未来くるワーク体験」に御協力を

さいたま市では、今年度も中学生職場体験事業「未来くるワーク体験」を実施いたします。本事業は、さいたま市立の中学校の生徒に勤労観、職業観をはぐくみ、学ぶことの意義を考える機会とすることをねらいとしています。市民の皆様には、生き生きと職場体験に取り組んでいる生徒たちの姿を見かけましたら、励ましの声をかけていただきますようお願いいたします。各事業所等におかれましては、生徒の体験受け入れに御協力をよろしくお願いいたします。

- （実施予定） 実施学校/城南中学校 参加生徒/2年生(99名) 実施期間/9月9日～9月11日
（問合せ先） さいたま市教育委員会生涯学習振興課 電話 829-1703

平成27年10月1日を調査期日として 国勢調査を実施します

パソコン や スマートフォン
からも回答できます!!



詳しくは、総務局総務課（Tel.829-1119、FAX829-1983）、
又は岩槻区総務課（Tel.790-0116、FAX790-0260）へ。

9月10日（木）から、国勢調査員が皆様のお宅に伺います。

ご回答していただいた内容を統計以外のことに使用したり、他にもらしたりすることは、かたく禁じられていますので、安心してご回答ください。

調査の結果は、地域のまちづくりにいかされます。

ご回答よろしくお祈りします。

かたり調査にご注意ください!!

統計調査員は顔写真付きの調査員証を携帯しています。不審に思われた際は、下記の番号までお問い合わせください。

公民館利用申込み <インターネットで>

◆抽選申込み（月3件まで 登録した公民館のみ）

11月分 抽選申込み 8月1日～14日 5時～24時
抽選日 8月15日 5時～

登録館優先予約（抽選と合せて月3件）8月17日～9月1日 8時30分まで
（17日のみ 8時30分～：18日以降 5時～24時）

◆空き施設申込み（抽選・登録館優先予約合せて月6件まで 全公民館）

10月分 8月1日 8時30分から 利用日前日17時まで

●岩槻本丸公民館は、9月25日（金）、26日（土）、27日（日）は、公民館まつりリハーサルのため、全日ご利用できません。



※岩槻本丸公民館と岩槻北部公民館は、埼玉県知事選挙投票所となるため
8月8日（土）は午後・夜間、9日（日）は全日、施設利用は出来ません。

●10月は、公民館まつりが開催されます。当日だけでなく、その前後も準備、後片付け等で、ご利用できません。ご不便をおかけしますが、ご理解ご協力をお願いいたします。

公民館まつり 発表の部 <岩槻本丸公民館> 10月3日（土）4日（日）

展示の部 <岩槻本丸・岩槻本町・岩槻北部・岩槻城址公民館>
10月17日（土）18日（日）

※ 岩槻南部公民館の会場は改修工事のため岩槻北部公民館になります。

岩槻南部公民館全室休館（平成27年8月24日（月）～平成28年2月 改修工事のため）
岩槻本丸公民館サークル室は、（岩槻南部公民館事務室として、使用のため）
平成27年8月24日（月）～平成28年2月の施設利用予約は出来ません。
ご不便をおかけしますが、ご理解ご協力をお願いいたします。

岩槻区内公民館共通 休館日（毎月第4日曜日）8月23日（日）

岩槻本町公民館だより

回覧
8月号

〔編集・発行〕さいたま市立岩槻本町公民館 2015年8月1日発行 No. 113
〒339-0057 さいたま市岩槻区本町4丁目2番25号
TEL: 757-6043 FAX: 758-8040



毎日暑い日が続きます。
公民館へお越しの際は、体調に気をつけてお出かけください。
こまめな水分補給も心がけましょう。
お帰りの際は、お忘れ物のないよう、今一度ご確認を
お願いいたします。



公民館介護予防事業 シニア健康体操教室 中期（気功）

日 時

9月7日～11月9日 毎週月曜日 10時～12時 全8回

講 師

真々田 昭司 氏（気功指導者）

対 象

区内在住で65歳以上の方

※シニア健康体操教室は、毎回多くの方が希望され、抽選となるため、できるだけ多くの方が受講できるように、受講は1年に1回のみとさせていただきます。

※シニア健康体操教室 前期〈ストレッチ体操〉
に参加した方は申込みできません。

定 員

30人

費 用

無 料

会 場

岩槻本町公民館 大会議室



内 容 気 功

回	月 日	曜日	時 間	内 容
1	9月 7日	月	10時 ～ 12時	リラックスして動くことにより、 気の流れを整え、体力、免疫力を高める。
2	9月14日	月		
3	9月28日	月		
4	10月 5日	月		
5	10月19日	月		
6	10月26日	月		
7	11月 2日	月		
8	11月 9日	月		

申込み受付 **8月17（月）～24日（月）**

開館時間内に直接公民館窓口 または 電話で受付
定員を超えた場合は抽選となります。

問 合 せ 岩槻本町公民館 TEL（757）6043

平成27年度後期 岩槻本町公民館事業予定

詳しくは、毎月発行の「岩槻本町公民館だより」をご覧ください。

外国料理教室

(全1回)
実施時期 10月
対象 一般



人権講座

(全1回)
実施時期 11月
対象 一般

木目込みで干支作り

(全2回)
実施時期 12月
対象 一般

洋菓子教室

(全1回)
実施時期 1月
対象 一般



人形劇

(全1回)
実施時期 3月
対象 幼児・小学生・保護者

健康を考えたイタリアン

(料理教室)
(全2回)
実施時期 3月
対象 一般

シニア健康体操

(全8回)
実施時期 1月～3月
対象 65歳以上の方
前期・中期に参加した方は申し込みません。



*シニア健康体操教室はできる限り多くの方が受講できるよう、1年に1回のみの受講とさせていただきます。

公民館まつり

岩槻本町公民館(展示の部)

10月17日(土)・18日(日)

公民館利用予約について

10月は公民館まつり(展示の部)が開催されます。まつり当日のほか、準備・片づけのため、下記の期間にご利用できません。ご不便をおかけしますが、ご理解とご協力のほどよろしくお願いいたします。

10月15日午前～18日夜間まで 利用不可

10月19日 午前より 利用可

岩槻本町公民館登録団体のみなさまへ

●サークル募集のポスター掲示

ポスターはA4サイズ(縦)でお願いします。掲示期間は6か月です。掲示スペースに限りがあるため6か月間掲示できないこともあります。ご了承ください。

●サークル募集の公民館だよりへの掲載

公民館だよりへの掲載を希望する場合は、公民館窓口までお問合せください。

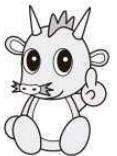

11月公民館利用抽選申込み期間

8月1日～14日



回覧

公民館だより 第116号

8月号

岩槻なんぶ

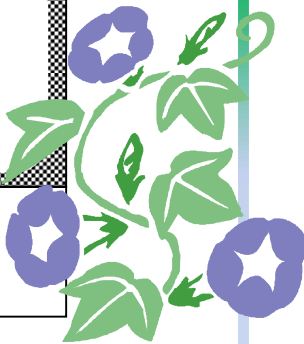

(編集・発行)さいたま市立岩槻南部公民館 2015年8月1日発行
〒339-0034 さいたま市岩槻区笹久保1348-1
TEL:798-7620 FAX:797-0458

公民館からのお知らせ

岩槻南部公民館は9月から平成28年2月末まで改修工事のため全館休館となります。皆様には大変ご不便をおかけいたしますが、ご理解ご協力をお願い申し上げます。

4月号でお知らせした、休館にともなう臨時団体登録(登録館の変更)は、随時受け付けております。詳しくは、岩槻南部公民館へお問い合わせください。

なお、休館中の事務所は、岩槻本丸公民館サークル室に移転します。電話番号は変更ありませんので、ご連絡は下記の番号へお願いいたします。

岩槻南部公民館 TEL:798-7620



公民館だより「岩槻なんぶ」は9月号から平成28年1月号まで休刊いたします。



夏の公民館使用について

日ごろ、岩槻南部公民館をご利用いただきありがとうございます。節電と空調設備の不調のため、施設内の消灯やエアコン等の使用の制限をさせていただく場合がございます。

熱中症対策に、体温調節のできる服装やこまめな水分補給などを心がけてください。

皆様には、ご迷惑をおかけいたしますが、ご理解とご協力のほどよろしくをお願いいたします。

～続けよう！工夫で節電 エコライフ～



お子様をお連れになる保護者の方へ

「夏休み子どもチャレンジ教室」等でご来館の、小学生や小さいお子様をお連れの保護者の方にはお願いです。次のことをお子様とよくお話してください。



- ・手すりや塀など危険な場所に上らない
- ・駐車場では遊ばない
- ・車の間から飛び出さない



運転席から見えない「死角」に入ると大変危険です。動いている車の前後は絶対に通らないでください。

また館内では、廊下や階段で遊んだり、吹き抜けなどの手すりに座ったり身をのりだしたりしないようお願いいたします。

楽しい夏休みにけがや事故のないよう、大人がしっかり見守りましょう。

さいたま市中学生職場体験事業「^み未来くるワーク体験」にご協力を

本事業は、さいたま市立の中学校の生徒に勤労観、職業観をはぐくみ、学ぶことの意義を考える機会とすることをねらいとしています。

市民の皆様には、生き生きと職場体験に取り組んでいる生徒たちの姿を見かけましたら、励ましの声をかけていただきますようお願いいたします。



実施学校	さいたま市立城南中学校
参加生徒	2年生(99名)
実施期間	9月9日～9月11日

(問合せ先)さいたま市教育委員会生涯学習振興課
電話 829-1703

けやき健康体操南部報告 5月11日(月)～6月29日(月)

全8回のシニア健康体操教室が終了しました。先生のわかりやすく丁寧なご指導と明るく楽しいお話で、少々キツイかな？と思われる筋力アップの運動も、皆さん笑顔でこなしていらっしやいました。

いすやタオルなど身近なものを使って家でできる運動やテレビの体操を紹介されると、毎身体操をしたらカレンダーにチェックをするなどして、ご自宅でも運動を続けられる方が増えたようです。

最後まで出席率も良く、毎回「あ～、楽しかったね！」とスッキリした表情で帰って行かれるのが、職員も嬉しいことでした。

運動の効果を実感できたという感想も多く聞かれてよかったです。

ご自分に合った体操や運動を習慣として続けていただき、来年また元気にお会いしたいですね。

マットで柔軟。一人一人丁寧に見てくださいます。



イスとタオルでのびのび～



リズムにのって楽しく♪



<アンケートの感想より>

- 朝方の目覚めがよくなりました。
- 体が軽くなりました。
- 生活にハリが出てきました。
- 毎回楽しくできました。
- 股関節が固かったのが楽になった。
- (講師が) とてもにこやかでユーモアもあり、また時間が過ぎるのがとても早くクラス内も笑い声が出ました。
- 70代には少し大変なところもありましたが、楽しくできましたので満足でした。
- 動作の説明が解りやすく、家でも出来ることの大切さも知り、筋力を落さぬ様ガンバって生活を心掛けます。
- 楽しかったです。もう少し続けてほしかったです。



楽しく子育てひよこクラブ + 親の学習 報告

6月4日(木)～7月4日(土)

全5回の教室が終了しました。初回から4回はママとお子さんと親子体操、5回目は土曜日でパパにも親子体操と親の学習に参加していただきました。

親子体操では音楽にあわせた体操でウォーミングアップの後、新聞紙など身近なもののできる遊びや工作、チームに分かれての競争などをしました。パパ参加の回では綱引きや普段できないような運動もたっぷりだったようです。

5回目の親の学習は、ファシリテーターが司会をつとめ、妻や夫、子供について考えてみました。まずパパが親子体操の間にママが、次にママが親子体操の間にパパが、別室でそれぞれママ同士パパ同士のおしゃべりタイムです。相手は自分に、自分は相手に何を望まれ望んでいるのだろう、それは果たして合っているのかお互いの思い込みなのか？他のご家庭ではどうなのかな？という内容でしたが、話はずんで時間が足りないくらいでした。初対面のパパ同士は初めこそ戸惑っておられましたが、思いの外楽しく過ごされたようでした。

<アンケートの感想より>

- 子どもがとても楽しんで参加していた
- 色々な意見が聞けて良かったです。
- 時間が短かったのが残念。もっと他のママさんの意見が聞きたかった。
- お父さんも一緒に参加できて子どもと二人だけでの時間がうれしいです。私も自分の時間ができてよかったです。
- 普段は考えないようなテーマがあったのでよかった。
- あらためてパートナーの大切さがわかった。
- 他のお母さん達と同じ悩みがあって、自分だけじゃないと再確認できてスッキリしました。
- 少しの間でも子どもと離れて自分を振り返ってみて、話をしてリフレッシュできました。



新聞でいろいろ遊びながら運動しました。



「せーの！」でみんなで降らせてみた!(↑)



パパ、がんばって～



回 覧

8 月号

岩槻北部 公民館だより

〔編集・発行〕さいたま市立岩槻北部公民館 2015年8月1日発行 第116号
〒339-0009 さいたま市岩槻区大字慈恩寺 904-1 TEL: 795-1881 FAX: 794-6073

普通救命講習

- ・・・あなたは愛する人の命を救えますか・・・
- ・・・命を救うために必要なものは・・・

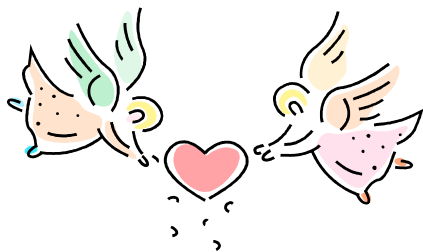

「いざ」という時に備え、心肺蘇生法などを学んでみましょう。

【開催日時】9月29日(火)9時30分～12時30分

【会場】岩槻北部公民館 体育室

【内容】AEDを使った心肺蘇生法など

※ 終了した方に、消防署から修了証を交付します。

※ 時間厳守!! 3時間受講されないとは修了証はできません。

【対象・定員】区内在住・在勤の成人の方・20名

【費用】無料

【申込み】8月18日(火)～8月25日(火) (窓口受付・定員を
超えた場合抽選) 8月27日(木)当選発表

【問合せ】岩槻北部公民館 TEL 795-1881

親子サロン「にっこにこ」

今年4月よりスタートしました。
小さなお子さんと子育て中のお母さんが一緒に遊び、ふれあいが
できる憩いの場を提供しています。

みんなでおしゃべり、情報交換
しましょう。

お孫さんとおじいちゃん、
おばあちゃんの参加も可能です。
お気軽にご参加ください。
時間内の出入り自由です。



【開催日時】毎月第2金曜日

10時～11時30分

8月お休み・9月11日・10月9日・11月13日
12月11日・1月15日・2月12日・3月11日

【会場】岩槻北部公民館 和室

【対象】0歳～未就園児とその保護者

【申込み】当日直接お越しください。

【問合せ】岩槻北部公民館 TEL 795-1881

初心者の篆刻教室に参加して

6月15日から3回シリーズの初心者の篆刻教室では、皆さん熱心に参加され、素晴らしい作品に仕上がりました。

★自分で作る事は最高に嬉しいです。先生もとても親切にしてください楽しい時間でした。先生ありがとうございました。

★大変満足しております。今後もこのような講座を実施していただきたい。

★楽しみました。むずかしいと思っていたので、やさしさにびっくりです。

★初めての経験でしたが、先生の指導で何とか出来上がりました。自分で作った宝物のように大事にして使っていきたいと思います。

★初めて参加して篆刻のデザインが人それぞれの個性がでると考えさせられました。次回も機会があったらまた参加したいと思います。

ファミリー卓球
8月22日(土)
9月12日(土)
10時～12時

親子サロン
「にっこにこ」
8月お休み
9月11日(金)
10時～11時30分



岩槻の文化財 ②9

市指定 仏眼舎利宝塔(ぶつがんしゃりほうとう)

仏眼舎は、お釈迦様の左眼といわれ、本塔に納められているといわれています。

この宝塔は、浄国寺伝来の仏舎利を安置するために、承応3年(1654年)に造られました。

江戸時代の初期の工芸技術を代表する作品といわれています。塔の高さが57cmあり、黒塗りのおごそかな色、形をしています。

現物は、毎年春と秋のお彼岸の中日に、頭上にいただくことができます。

指定年月日(昭和53年3月29日)

田口 喬

忘れ物が増えています！

岩槻北部公民館事務室に忘れ物が届いております。どうぞ、忘れ物をしたかなと思われる方は、事務室までお申し出ください。なお、持ち主が分からず、3ヶ月経過した物につきましては、当公民館で処分させていただきます。予めご了承ください。

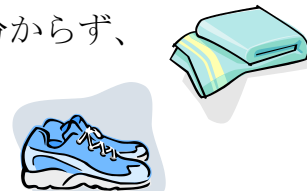

回覧

公民館だより

城址

平成 27 年 8 月号

発行 さいたま市立岩槻城址公民館
〒339-0052 さいたま市岩槻区太田 3-4-1

第 112 号

Tel 048-756-7855 Fax 048-758-8039

レベルアップ シニア向け らくらくフォン教室

スマートフォンを使い、基本操作から始まり、文字入力、インターネットの活用方法から、アプリの使い方まで学びます。操作方法について質問がある方もご参加ください。

日時：9月14日（月）
13：30～15：30

会場：岩槻城址公民館 研修室

対象：市内在住のスマートフォン初心者

定員：20名 費用：無料

講師：KDDIインストラクター

※講座で使用する携帯電話は、こちらでご用意します。



★申込み受付期間：8月24日（月）～8月30日（日）

★抽選発表：9月1日（火）～9月7日（月）

★申込み用紙にご記入の上、公民館窓口でお申込みください。

★応募者多数の場合は抽選となります。抽選結果を当館内にて掲示しますので、掲示期間中にご確認ください。また、お申し込み時の番号での発表となります。

9月以降実施の講座の受付・抽選方法が変わります

9月以降実施の講座について、受付・抽選方法が変わる講座がありますのでご注意ください。（一部講座について、抽選を当日ではなく後日行い、その結果を館内にて掲示するものがあります。）

平成27度介護予防事業/シニア体操

健康体操岩槻城址【後期】

ロコモ体操

ロコモティブシンドローム（運動器症候群）予防のため、骨・関節・筋肉など運動器の働きを高めるストレッチや筋力運動を行います。

※下記の全6回参加できる方が対象です。

日時：10月	5日（月）	10：00～11：30
	19日（月）	13：30～15：00
	26日（月）	10：00～11：30
11月	2日（月）	10：00～11：30
	9日（月）	10：00～11：30
	30日（月）	10：00～11：30

会場：岩槻城址公民館 多目的ホール

講師：遠藤 良江氏（健康運動指導士）

対象：区内在住の65歳以上の方

定員：30名 費用：無料

持ち物：タオル、その他、運動の出来る服装

申込み受付期間：9月8日（火）～9月14日（月）
公民館窓口にて申込みください。

抽選発表：9月16日（水）～9月22日（火）

★応募者多数の場合は抽選となります。抽選結果を当館内にて掲示しますので、掲示期間中にご確認ください。また、お申し込み時の番号での発表となります。



問合せ 岩槻城址公民館 電話756-7855



パソコン相談サロン

8月18日(火)
当日受付

時間：13:30～16:00 (受付は15:00まで)
内容：パソコン操作が途中で分からなくなった方の相談会
定員：20名 費用：無料
場所：岩槻城址公民館 (研修室)



公民館前にバナナの木が？こんな所にと不思議に思い調べてみるとどうやらバショウのようです。英名では、ジャパニーズバナナ。花をたくさんつけ、バナナのような実をつけました。大きく育っていくのが楽しみです。



8月の予定

日	月	火	水	木	金	土
						1 ロボットエレベーター
2	3 ロボット教室	4 ロボット教室	5 ロボット教室 ポスター作成	6 ロボット教室	7 ロボット教室	8
9 サマーコンサート	10 ロボット教室	11	12	13	14	15
16	17	18 相談サロン	19	20	21	22
23 休館日	24 スマホ受付開始	25	26	27	28	29
30 スマホ受付終了	31					

講座の予告

パソコン入門講座②

初心者が対象です。

- パソコンの基礎知識 ●ワードを使ってみる。
- インターネットの基礎知識 ●ネット検索

日時：10月7日(水)・8日(木)・9日(金)
13:00～16:00 全3回
定員：14名 費用：1,000円(教材費)

詳しくは
9月号で

講座訪問

シニア体操

5月より10回にわたり、シニア体操が行われました。ヨガの早川先生にマルマについて教えていただき、体だけでなく、頭をつかい、声に出すことで体のセルフケアができることを体験することができました。参加された方からは家でもできる、体が軽くなった、これからも続けたいとの声が多くよせられました。



問合せ 岩槻城址公民館 電話756-7855

<編集後記>

城址ギャラリーの展示が「夏、躍動する昆虫たち」にかわりました。さいたま市で見られる昆虫の写真がいっぱいです。ぜひ、見にいらしてください。



城址