

一 回 覧



平成28年1月号

岩槻本丸公民館だより

〒339-0058 岩槻区本丸3丁目17番1号

電話 (048) 758-3100 FAX (048) 758-5101

第121号



謹賀新年 今年もよろしくお願ひ申し上げます。

市民の皆様におかれましては、輝かしい初春をお迎えのこととお喜び申し上げます。公民館では、市民の生涯学習の場として利用しやすく愛される公民館づくりを目指して職員一同努力しております。地域活動の拠点施設としてご利用いただくとともに、ご指導、ご協力をよろしくお願ひ申し上げます。

岩槻本丸公民館職員一同

子育てサロン「まんまる」

毎月第3木曜日開催 (時間内出入り自由)

日 時: 1月21日(木) 10時~11時45分

会 場: 岩槻本丸公民館 2F 和 室: 乳児
多目的室: 幼児

対 象: 乳幼児とその保護者

申込み・参加費: 不要

問合せ: 岩槻本丸公民館 TEL 758-3100

ことしもよろしく
お願ひします♡
みんな来てね!



公民館だよりは、さいたま市のホームページから 閲覧できます。

さいたま市のホームページ⇒[岩槻区](#)⇒[公民館](#)⇒閲覧したい公民館名
⇒公民館だよりは最新3か月分が掲載されています。

歴史講座 大河ドラマ「真田丸」(全3回)

時代の流れに逆行して豊臣秀頼に従い、兄信幸と戦った信繁について学びます。

日 時: 2月5日(金)・12日(金)・19日(金)
10時~12時

講 師: 福島 正義 氏 (歴史研究家)

会 場: 岩槻本丸公民館 2階 研修室1・2

対象・定員: 市内在住・在勤の方 50人

費 用: 無料

申込み期間: 1月15日(金)~1月22日(金)

岩槻本丸公民館開館時間必着

申 込 み: 1.窓 口: 公民館窓口にて「参加申込書」にご記入うえ
お申し込みください。受付番号控えをお渡しし
ます。

2.ファックス: ①講座名②郵便番号・住所③氏名(ふりがな)
④性別⑤年齢⑥電話番号・FAX 番号をご記入
のうえ FAX 758-5101まで

※ 申込み多数の場合抽選

抽選発表: 1月27日(水)~2月3日(水)

抽選結果を当館内に掲示します。期間内にご確認ください。
掲示は、受付番号での発表となります。
ファックスでお申込みの方は公民館窓口で受付番号を
ご確認ください。

問 合 せ: 岩槻本丸公民館

TEL 758-3100 FAX 758-5101

平成28年さいたま市消防出初式について

新春恒例の消防出初式を開催します。出初式では、人員及び消防車両による行進や一斉放水、木やり流し、はしご乗りなどを披露します。

多くの皆様のご来場をお待ちしていますので、お誘い合わせの上、是非お越しください。

日 時：平成28年1月10日（日） 10時～12時

※雨天等の際は、中止となります。

会 場：大宮消防署訓練場（大宮区天沼区1-893）

交 通：公共交通機関をご利用ください。なお、当日は、大宮駅東口4番のりばから会場まで無料シャトルバスを運行します。

（午前9時から午後1時まで）

参加団体：さいたま市消防団

さいたま市消防局

さいたま市少年消防団

埼玉県防災航空隊

浦和・大宮・与野鳶組合、浦和・大宮若鳶組合、浦和木遣保存会

問 合 せ：さいたま市消防局 消防総務課

TEL 048-833-7163 FAX 048-833-7641



生涯学習総合センターからのお知らせ

生涯学習相談「えらべル」

生涯学習相談ボランティアが、みなさんの相談をお待ちしています。

- ・公民館などで活動する会員募集サークルを紹介いたします。
- ・市内で開催される講座・イベントなど生涯学習に関する情報を提供いたします。

相談日：平成28年1月13日（水）・27日（水）

時 間：10時～13時

会 場：生涯学習総合センター シーノ大宮センタープラザ7階
（大宮駅西口 徒歩5分）

申込み：当日会場へお越しください。

問合せ：生涯学習総合センター（電話 048-643-5651）



岩槻児童センターからのお知らせ

1 屋上スターウォッチング

日 時：1月10日（日）18時～19時

対 象：小学生とその保護者

内 容：月と秋の星座

2 岩槻諏訪公園であそぼう

日 時：1月14日・28日（木）10時30分～11時10分
（現地集合、現地解散、雨天中止）

対 象：未就学児とその保護者

内 容：ダンス・手遊び・ふれあい遊びなど

3 フラネタリウム

日 時：毎週日曜日 15時～15時45分

対 象：18歳未満の児童とその保護者（幼児可）

内 容：冬の星座をたのしもう

*無料

詳しくは、岩槻児童センター（TEL FAX 757-4545）まで



公民館利用申込み 〈インターネットで〉

◆抽選申込み（月3件まで 登録した公民館のみ）

4月分 抽選申込み 1月1日～14日 5時～24時

抽選日 1月15日 5時～

登録館優先予約（抽選と合せて月3件）

1月17日～2月1日 8時30分まで

（17日のみ 8時30分～：18日以降 5時～24時）

◆空き施設申込み（抽選・登録館優先予約合せて月6件まで 全公民館）

3月分 1月1日 8時30分から 利用日前日 17時まで



岩槻区内公民館共通

休館日（毎月第4日曜日）**1月24日（日）**

年末年始休館日

12月29日（火）～平成28年1月3日（日）



岩槻本町公民館だより

回 覧
1月号

〔編集・発行〕さいたま市立岩槻本町公民館 2016年1月1日発行 No. 118
〒339-0057 さいたま市岩槻区本町4丁目2番25号
TEL: 757-6043 FAX: 758-8040

公民館介護予防事業 / 草木染めでシルクストール作り

日時 3月2日 水曜日 13時～16時
講師 藤田 優美 氏 (創作工房優舎 代表)
内容 身近な染料で、自分だけのストールを作ります。
対象 区内在住で65歳以上の方
定員 20人
費用 2,000円
会場 岩槻本町公民館 料理実習室
申込み 2月3日(水)～10日(水)
開館時間内に 直接公民館窓口 または 電話 で受付
(申込み多数の場合は抽選)
問合せ 岩槻本町公民館 TEL 757-6043



公民館介護予防事業 / 健康を考えたイタリアン

日時 3月10日 木曜日 10時～13時
講師 森澤 直美 氏 (日本製粉株式会社 講師)
内容 体によい油 (オリーブオイル等) を使ったイタリアン
・フォカッチャ ・生ハムとモッツアレラのパニーニ
・春野菜のバーニャカウダサラダ ・ナティーシャ (デザート)
対象 区内在住で65歳以上の方
定員 24人
費用 1,000円
会場 岩槻本町公民館 料理実習室
申込み 2月9日(火)～16日(火)
開館時間内に 直接公民館窓口 または 電話 で受付
(申込み多数の場合は抽選)
問合せ 岩槻本町公民館 TEL 757-6043



あけましておめでとうございます

昨年も多くの皆様に岩槻本町公民館をご利用いただき、感謝申し上げます。

本年も職員一同、事業等を通して、親しみのある公民館を目指していきたいと思いますので、どうぞ宜しくお願い申し上げます。

平成28年 元旦 岩槻本町公民館職員一同



親の学習事業 / パパ・ママおしゃべりプログラム

& アイシング

親子でバレンタインクッキー作り

日時 2月6日 土曜日 10時～13時
講師 ・さいたま市親の学習ファシリテーター
・鈴木 和子 氏 (お菓子研究家)
内容 前半: (保護者) 子育てについてのおしゃべり (小学生) 生地作り
後半: (保護者・小学生) 一緒にアイシングクッキー作り
対象 区内在住の小学1～6年生とその保護者
定員 12組 (1組3人まで)
費用 1,000円 (材料費)
持ち物 エプロン、三角巾、ふきん2枚、台ふきん1枚、持ち帰り用の容器、うわばき (子どものみ)、筆記用具、水筒
申込み 往復はがきでお申込みください。申込み多数の場合は抽選といたします。結果は返信いたします。

往復はがき記入例

52 <往信> 339-0057 さいたま市岩槻区 本町4-2-25 岩槻本町公民館	何も書かないでください。	52 <返信> 自分の郵便番号 住所 氏名を 記入してください。	1. 教室名 2. 郵便番号 3. 住所 4. 児童・保護者の氏名 (ふりがな) 5. 電話番号 6. 学校名 7. 学年 8. 児童の性別
--	--------------	--	---

申込み締切日 1月25日(月) (往復はがき必着)

問合せ 岩槻本町公民館 TEL 757-6043

公民館介護予防事業

再掲

シニア健康体操教室(後期)

日時 **1月25日～3月14日 毎週月曜日**
10時～11時30分 (全8回)

講師 川口 敏子 氏 (介護予防運動指導員)

内容 QOL (生活の質) の維持の健康体操

対象 区内在住で65歳以上の方

定員 30人

費用 無料

会場 岩槻本町公民館 大会議室

申込み **1月5日(火)～12日(火)**
 開館時間内に 直接公民館窓口 または 電話 で受付
 (申込み多数の場合は抽選)

問合せ 岩槻本町公民館 TEL 757-6043

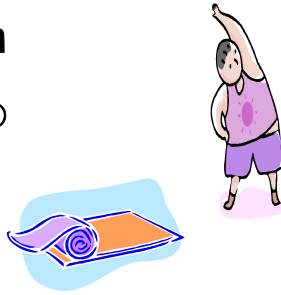

※シニア健康体操教室は、毎回多くの方が希望され、抽選となるため、今年度もできるだけ多くの方が受講できるように、受講は**1年に1回のみ**とさせていただきます。**シニア健康体操教室 前期(ストレッチ体操)・中期(気功)に参加した方は申込みできません。**

講座報告

「幸せを呼ぶ 木目込み人形(申)」

新しい年を新しい気持ちで迎えるために「木目込みで干支作り(申)」の講座が昨年の12月3日(木)と10日(木)に開催されました。

講師は森田人形店の森田和雄氏です。本町公民館では連続して3年間にわたり、講師をお願いしています。

参加された方々のきっかけは、

- ・毎年参加していて、とても楽しみにしている。
- ・「申」は自分の干支であり、以前、子どもも小学校で干支作りをしていたので興味があった。
- ・フラワーアレンジをやっているが、木目込みもやってみたいと思った。ということです。

今回は、作成の様子がJ:COM「デイリーニュース」として、昨年の12月4日(金)に放映されました。



ここで作成された「木目込みの申」は、現在、玄関などに飾られ、きっと多くの人たちに“幸せ”を呼んでいることでしょう。

再掲

洋菓子教室

～ババロアのデコレーションケーキ～

日時 **1月27日(水) 10時～13時**

講師 丸山 深雪 氏 (お菓子研究家)

内容 ババロアをスポンジではさんだデコレーションケーキを作ります。

対象 区内在住・在勤の方

定員 20人

費用 1,000円(材料費)

持ち物 エプロン、三角巾、ふきん2枚、台ふきん1枚、持ち帰り用の容器、筆記用具

会場 岩槻本町公民館 料理実習室

申込み **1月6日(水)～13日(水)**
 開館時間内に 直接公民館窓口 または 電話 で受付
 (申込み多数の場合は抽選)

問合せ 岩槻本町公民館 TEL 757-6043



4月公民館利用抽選申込み期間
1月1日～14日

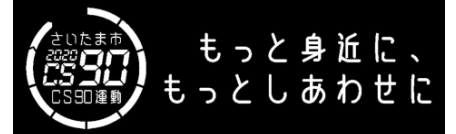

回 覧

1月号

岩槻北部 公民館だより

〔編集・発行〕さいたま市立岩槻北部公民館 2016年1月1日発行 第121号
〒339-0009 さいたま市岩槻区大字慈恩寺 904-1 TEL: 795-1881 FAX: 794-6073

謹賀新年

旧年中は、公民館の運営にご支援、ご協力を賜り、厚く御礼申し上げます。本年も地域の皆様に親しまれる公民館になりますよう、職員一丸となって取り組んでまいります。どうぞよろしくお祝い申し上げます。

平成28年 元旦 岩槻北部公民館 職員一同

未来くるワーク体験に参加して

今回の3日間の体験で一番印象に残ったのは、2日にわたって講座の会場のお手伝いをしたことです。この体験で仕事の大変さや責任の大切さをしっかりと学ぶことができたので、よかったです。この体験で学んだことを将来に活かしていきたいと思いました。

慈恩寺中学校2年

この3日間で僕が感じたことは、「仕事の重要性」です。公民館では、職員わずか4人という中でも、必要としている人がたくさんいるので、すべての人や職業が重要なんだなと感じました。そして、この体験を今後活かしていきたいと思えます。

慈恩寺中学校2年

【再掲】

初笑い落語

一年を笑いからはじめよう！！

【開催日】1月9日（土）

【時間】10時～12時

【会場】岩槻本丸公民館 視聴覚ホール
(今年度から変更になりました。)

【出演者】三遊亭 楽生 氏 (慈恩寺地区出身者) 他

【対象】区内在住・在勤の成人の方

【定員】180名

【費用】無料

【申込み】当日直接岩槻本丸公民館までお越しください。

(今年度から整理券はありません。)



【問合せ】岩槻北部公民館 TEL 795-1881



もっと身近に、
もっとしあわせに

男のキッチン

～家庭で手軽にできる簡単料理～

【開催日】 2月24日（水）

【時間】 10時～13時

【会場】 岩槻北部公民館 料理実習室

【講師】 神尾 清子 氏 他

【内容】 手軽にできる簡単料理など

【対象】 区内在住・在勤で成人の方

【定員】 16名

【費用】 1,000円（材料費）

【申込み】 1月27日(水)～2月3日(水)

窓口又は電話にて(受付時間：9時～17時)

定員を超えた場合抽選になります。

費用は2月3日までに窓口にお持ちください。

【問合せ】 岩槻北部公民館 TEL 795-1881



岩槻の文化財③④

県指定 児玉南柯日記及び関係書類

遷喬館を創立した児玉南柯の日記です。

安永9年（1780年）から文政2年（1819年）までの40年分のものといわれています。

内容は、藩のことや数学のこと、南柯身辺のことなどが記されています。

ほかに「漂客紀事」など南柯の著書60点が残されています。なお「岩槻市史近世史料編1」に日記全文が翻刻されています。

指定年月日（昭和31年11月1日）

田口 喬

公民館は1月3日まで休館です。4日から開館します。

ファミリー卓球
1月30日(土)
2月20日(土)
10時～12時

親子サロン
「にっこにこ」
1月15日(金)
2月12日(金)
10時～11時30分

回覧

公民館だより

城址

平成 28 年 1 月号

発行 さいたま市立岩槻城址公民館
〒339-0052 さいたま市岩槻区太田 3-4-1

第 117 号

Tel 048-756-7855 Fax 048-758-8039

初心者対象

タッチパネルの使い方から始まり、電話、写真、メール、ネット検索などを体験してみます。

■基礎編 スマートフォンって何？

■基本操作編

■インターネット編

■便利なアプリ活用編

あけまして おめでとうございます



夢と希望に満ちた新年をお迎えのこととお喜び申し上げます。

今年も皆様に愛され親しまれる公民館を目指して頑張りますので、皆様、どうぞよろしく

お願い申し上げます。



★1月より、岩槻城址公民館では、講座の申込みに往復はがきの使用も始めます。往復はがきでの申込みが出来る講座については、今後の公民館報でご確認ください。

【表側】

往復はがき記入例

【裏側】

郵便往復はがき <input type="checkbox"/> 往信 〒339-0052 岩槻区太田 3-4-1 岩槻城址公民館	何も書かないで ください。 (抽選結果を公民館が記入します。)
--	---------------------------------------

郵便往復はがき <input type="checkbox"/> 返信 ご自分の 郵便番号 住所 氏名 を記入してください。	① 講座名 ② 郵便番号 ③ 住所 ④ 電話番号 ⑤ 氏名(ふりがな)
--	---

スマートフォン教室

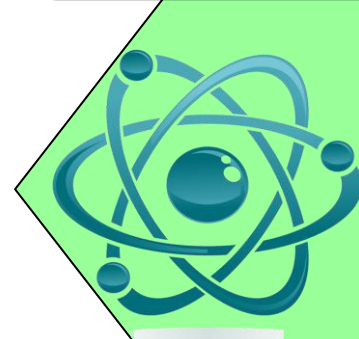

日時:2月17日(水)

13:30~15:30

会場:岩槻城址公民館 研修室

講師:NTTドコモ携帯電話アドバイザー

対象:市内在住・在勤の方

定員:20名 費用:無料

※スマートフォンは主催者が用意します。

申込み:1月27日(水)~2月3日(水)下記のいずれかでお申込みください。

1. 窓口 公民館窓口にてお申込みください。
2. 往復はがき 往復はがき記入例をごらんになり、2月3日(水)必着でお願いします。

(応募者多数の場合は抽選となります。)

抽選発表および受講手続:2月5日(金)~12日(金)

窓口申込みの方の抽選結果は、公民館内の結果発表をご覧ください。

往復はがきの方は返信いたします。

当選された方は窓口で受講手続きをしてください。

パソコン相談サロン

1月19日(火)
当日受付

時間：13：00～16：00（受付は15：00まで）
内容：パソコン操作が途中で分からなくなった方の相談会
定員：20名 費用：無料
場所：岩槻城址公民館（研修室）



岩槻区内公民館 CS90 宣言 CSとは Citizen Satisfaction=市民満足度
市民満足度向上のため、広報手段を積極的に活用して、主催講座の周知に取り組みます。

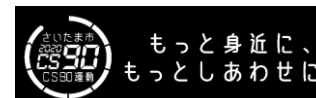

1月の予定

日	月	火	水	木	金	土
					1 休館日	2 休館日
3 休館日	4 午前保守点検	5	6	7	8	9
10	11	12 パソコン入門 講座受付 (～19日)	13 語学講座 受付 (～21日)	14	15	16
17	18	19 パソコン 相談サロン	20	21 パソコン入門 講座抽選発表 (～28日)	22	23 語学講座 抽選発表 (～30日)
24 休館日 31	25	26	27 スマホ教室 受付(～2/3)	28	29	30

パソコン活用講座③

エクセルで万年カレンダーを作る。
*パソコンの基本操作と漢字入力のできる方を対象とします。

日時：3月3日(木)・4日(金)

13:00～16:00 全2回

会場：岩槻城址公民館 研修室

講師：岩槻城址パソコンボランティア

対象：市内在住・在勤の成人の方

定員：14名 費用：500円(教材費) 持ち物：筆記用具

申込み：2月9日(火)～17日(水)

下記のいずれかで申込みください。

- 1・窓口 公民館窓口にて申込み
- 2・往復はがき 往復はがき記入例をご覧ください、2月17日(水)必着をお願いします。

(応募者多数の場合は抽選となります)

抽選発表および受講手続：2月19日(金)～26日(金)

公民館内に掲示。往復はがきの方は返信します。

当選された方は教材費500円を添えて窓口にて受講手続きをしてください。(夜間、日曜を除く)



<編集後記>

自然に恵まれ、季節の移り変わりを楽しむことのできる岩槻城址公民館では、だんだんと色を変えていく木々や寒さに負けずにきれいに咲くサルビアをながめ、心穏やかに新年を迎えることができました。
本年もどうぞよろしくお願ひいたします。



城址