

回覧
12月号

公民館だより

城址

発行 さいたま市立岩槻城址公民館 2020年12月1日発行 第176号
〒339-0052 さいたま市岩槻区太田3-4-1 Tel 048-756-7855 Fax 048-758-8039

新型コロナウイルス感染症拡大防止のため、講座を中止又は延期する場合がありますので
事前に公民館へご確認いただきますようお願いいたします。
また、公民館へご来館の際は必ずマスクの着用をお願いいたします。

スマートフォン体験教室

スマートフォンの基本操作、インターネット、便利なアプリの活用などを実際に体験します。

日時：2月19日(金) 13:30~15:30

講師：ソフトバンク(株) スマートフォンアドバイザー

会場：岩槻城址公民館 多目的ホール

対象・定員：市内在住・在勤でスマートフォン初心者の方 20人

費用：無料 ※講座で使用するスマートフォンは、こちらでご用意します。

申込み：1月25日(月)~2月1日(月) ※申込み多数の場合は抽選

申込み方法：①窓口 ②往復はがき(2月1日必着) ③FAX(2月1日必着) *裏面記入例参照

結果発表：2月3日(水)~2月10日(水)

当公民館に当選番号を掲示します。往復はがき、FAXでお申込みの方は返信いたします。**当選された方は、この発表期間内に手続きをしてください。**

*夜間(17:15~)及び日曜を除く



エクセル中級講座



日時：2月4日(木)、5日(金) (全2回) 13:00~16:00

講師：岩槻城址パソコンボランティアの方

会場：岩槻城址公民館 研修室

対象・定員：市内在住・在勤・在学の方で文字入力ができる方 12人

費用：500円(教材費)

申込み：1月12日(火)~1月19日(火) ※申込み多数の場合は抽選

申込み方法：①窓口 ②往復はがき(19日必着) ③FAX(19日必着) *裏面記入例参照

結果発表：1月21日(木)~1月28日(木) *1月24日(日)の休館日を除く

当公民館に当選番号を掲示します。往復はがき、FAXでお申込みの方は返信いたします。**当選された方は、この発表期間内に費用を添えて手続きをしてください。**

*夜間(17:15~)及び日曜を除く

*パソコン講座では
Windows10を
使用します。

人生100年時代の保険について学ぶ

講師：公益財団法人 生命保険文化センター専属講師
一般社団法人 日本損害保険協会専属講師

会場：岩槻城址公民館 多目的ホール

【パート1】 —医療・介護・生命保険—

再掲

日時：1月19日(火)、26日(火) 全2回 10:00 ~12:00

対象：市内在住・在勤の方

定員：30人 費用：無料

申込み：12月15日(火)~12月25日(金) ※申込み多数の場合は抽選

申込み方法：①窓口 ②往復はがき(25日必着) ③FAX(25日必着) *裏面記入例参照

結果発表：1月5日(火)~1月12日(火)

当公民館に当選番号を掲示します。往復はがき・FAXでお申込みの方は返信いたします。**当選された方は、この発表期間内に手続きをしてください。**

*夜間(17:15~)及び日曜を除く

【パート2】 —火災・地震・自動車保険—

日時：2月9日(火)、16日(火) (全2回) 10:00 ~12:00

対象：市内在住・在勤の方

定員：30人 費用：無料

申込み：1月5日(火)~1月15日(金) ※申込み多数の場合は抽選

申込み方法：①窓口 ②往復はがき(15日必着) ③FAX(15日必着) *裏面記入例参照

結果発表：1月18日(月)~1月25日(月) *1月24日(日)の休館日を除く

当公民館に当選番号を掲示します。往復はがき・FAXでお申込みの方は返信いたします。**当選された方は、この発表期間内に手続きをしてください。**

*夜間(17:15~)及び日曜を除く



パソコン相談サロン

12月15日(火) 予約制

*事前に電話で予約してください。

*スリッパをご持参ください。

*必ずマスク着用の上ご来館ください。

時間：①13:00~14:00 ②14:15~15:15

内容：パソコン操作が途中で分からなくなった方の相談会

定員：各6人 費用：無料 場所：岩槻城址公民館 研修室



問合せ 岩槻城址公民館 電話048-756-7855 FAX048-758-8039



再掲

介護予防事業/生きがい健康づくり教室

白鶴学級Ⅱ



日時:1月15日~3月12日 毎週金曜日 全9回
10:00(一部 9:30あり)~11:30

1	1/15	お正月・ヨガ/マジックに挑戦 ~あなたもマジシャン~
2	1/22	健康リフレッシュ体操 ~QOL(生活の質)~
3	1/29	シルバー川柳 ~時世をズバリと読んでストレス解消~
4	2/5	文化施設探訪 大宮盆栽美術館 ~今に息づく生きた芸術~
5	2/12	陶芸教室 ~あなたの手づくりの逸品を~
6	2/19	ブローチづくり ~あなただけのおしゃれアクセント~
7	2/26	住まいの安全対策について ~備えあれば憂いなし~
8	3/5	健康ストレッチ体操① ~楽しく運動、心身リフレッシュ~
9	3/12	健康ストレッチ体操② // / 閉講式

*講座は変更する場合があります。

会場:岩槻城址公民館 多目的ホール

対象:区内在住で65歳以上の方 ※原則全日程に参加できる方

定員:26人 費用:2,000円(教材費)

申込み:12月10日(木)~12月16日(水) ※申込み多数の場合は抽選

申込み方法:①窓口 ②往復はがき(16日必着) ③FAX(16日必着) *記入例参照

結果発表:12月18日(金)~12月24日(木)

当公民館に当選番号を掲示します。往復はがき・FAXでお申込みの方は返信いたします。当選された方は、この発表期間内に費用を添えて手続きをしてください。*夜間(17:15~)及び日曜を除く

講座報告



~ミヤック

~第36回四季のうたごえ~ 魅惑のアコーディオン~

11月5日(木)に「四季のうたごえ」、11月10日(火)に「ミヤック 魅惑のアコーディオン」が、新型コロナウイルス対策を講じて開催されました。

講師の澄んだ歌声やアコーディオンの力強い音色に、参加された皆様も魅了されました。

講座申込み方法

*はがき・FAXでの申込み(記入例)はこちら

往復はがき

往信
339-0052
岩槻区太田
3-4-1
岩槻城址公民館

何もしないでください。

返信
ご自分の郵便番号
住所
氏名 様

F A X

1講座名
2郵便番号
3住所
4電話とFAX番号
5氏名(ふりがな)
6年齢

*はがきは開いた状態です。

城址 ニューイヤーコンサート

~ピアノ、ヴァイオリン、ソプラノのソロとアンサンブル~

日時:1月31日(日) 13:30~15:30

会場:岩槻城址公民館 多目的ホール

対象:市内在住・在勤の方

定員:30人(先着順)

費用:無料

申込み:1月12日(火)~1月18日(月)

*詳細は岩槻城址公民館だより1月号でお知らせします。



12月の予定



日	月	火	水	木	金	土
		1 白鶴学級Ⅱ⑩ (文化施設探訪)	2 ますます 元気教室⑥	3	4	5
6	7 白鶴学級 ヨガ教室・後期⑤	8 白鶴学級Ⅱ⑩ (アイシングクッキー に挑戦)	9 エケル初級 講座Ⅱ①	10 エケル初級 講座Ⅱ② 白鶴学級Ⅱ 受付(~16)	11 エケル初級 講座Ⅱ③	12
13 クリスマス コンサート	14	15 パソコン相談サロン	16	17	18	19
20	21	22	23	24	25 子ども公民館 書初め教室	26
27 休館日	28	29 休館日	30 休館日	31 休館日		

人生100年時代の保険について学ぶ【パートⅠ】受付(~/25)

*カレンダー内の講座は申込みされた方が対象になります。

<編集後記>



11月10日(火)、岩槻城址パソコンボランティア会の皆様にご協力いただき、パンジーとビオラと葉ボタンを植えました。いずれも寒さに強いので、当公民館でも冬から春を彩る定番の草花です。

ご来館の皆様にも長く楽しんでいただけるように、大切に育てていきたいと思っております。



*岩槻城址パソコンボランティアの皆様ありがとうございました。

城址

※新型コロナウイルスの感染症拡大防止のため、講座の開催を中止または延期する場合があります。

回覧

岩槻南部

12月号

公民館だより 第175号

2020年12月1日発行
(編集・発行)
さいたま市立岩槻南部公民館
〒339-0034
さいたま市岩槻区笹久保
1348-1
TEL : 048-798-7620
FAX : 048-797-0458

再掲 みそづくい教室

日時：令和3年2月2日(火) 10:00~12:50

内容：自家製手作りみその作り方を学びます。

講師：須田 典子 氏 (料理研究家)

対象：市内在住・在勤の方

定員：10人 ※申込み多数の場合は抽選となります。

費用：1,600円 (材料費)

会場：岩槻南部公民館 料理実習室

持ち物：エプロン、三角巾、タオル、ふきん2枚、みそを仕込む容器、マスク

申込み：12月2日(水)~9日(水)の9時から開館時間内

公民館窓口または電話・FAXで受付します。



再掲 親子でスクラッチプログラミング

日時：12月12日(土) 10:00~12:00

内容：親子でスクラッチプログラミングを体験する

講師：武田 直之 氏 (応用情報技術者)

対象：市内在住・在学の小学1年生から3年生の子どもと保護者

定員：10組 ※申込順

費用：500円 (通信費)

会場：岩槻南部公民館 研修室

持ち物：筆記用具、無線Wi-Fiに接続できるパソコン
(またはタブレット)、マスク

申込み：12月8日(火)までの9時から開館時間内

公民館窓口または電話・FAXで受付します



楽しく子育て ひよこクラブ②

親子ベビーダンス

日時：令和3年1月20日(水) 10:00~11:30

内容：赤ちゃんもママも笑顔になれる愛情たっぷりのエクササイズを行います

講師：太田 玲子 氏 (日本ベビーダンス協会認定インストラクター)

対象：市内在住・在勤の保護者と首が据わった3か月から1歳半くらいの乳幼児

定員：10組 ※申込順

費用：無料

会場：岩槻南部公民館 学習室

持ち物：動きやすい服装、抱っこひも、体温計、

親子の飲み物、汗拭きタオル、マスク

申込み：12月23日(水)~令和3年1月13日(水)の9時から開館時間内

※27日(日)休館日と29日(火)から令和3年1月3日(日)を除く
公民館窓口または電話・FAXで受付します。

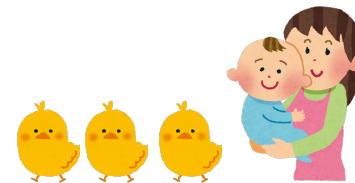

恵方巻きづくり教室

日時：令和3年1月29日(金) 9:30~12:20

内容：行事食として有名な「恵方巻き」の作り方を学び、試食します。

講師：神尾 清子氏 (料理研究家・管理栄養士)

対象：市内在住・在勤の方

定員：8人 ※申込み多数の場合は抽選となります。

費用：1,300円 (材料費)

会場：岩槻南部公民館 料理実習室

持ち物：エプロン、三角巾、ふきん、持ち帰り容器、巻きす(ある方)、
20cmラップ、筆記用具、マスク

申込み：令和3年1月8日(金)~15日(金)の9時から開館時間内

公民館窓口または電話・FAXで受付します。



問合せ 岩槻南部公民館 TEL048-798-7620 FAX048-797-0458



令和2年度 さいたま市

再掲 第3期ますます元気教室 (全6回)

日時：令和3年1月18日、25日、2月1日、8日、15日
3月1日 月曜日 14:00~16:00

内容：介護予防効果の高い体操、認知症予防について

会場：岩槻南部公民館 研修室

費用：無料

対象：市内在住で65歳以上の方

定員：20人 ※申込み多数の場合は抽選となります。

持ち物：動きやすい服装・タオル・飲み物・筆記用具・運動靴・マスク

申込み：11月16日(月)~12月7日(月) ※窓口のみの受付になります

岩槻区高齢介護課 祝日を除く月~金曜日 8:30~17:15

岩槻区内公民館 祝日を除く月~土曜日 8:30~17:15

※申込み多数の場合抽選

抽選発表：12月21日(月) 結果を全員に郵送します。

問合せ：岩槻区高齢介護課 TEL 790-0169 FAX 790-0267



12月4日のなんぶ子育てサロンは、中止させていただきます。

なんぶ 子育て サロン

再開します

日時：1月8日(金)

10:00~12:00(入退場自由)

内容：和室で自由に遊んだり会話したりして、
親子で楽しめます

対象：0歳~未就園児のお子さんと保護者の方

会場：岩槻南部公民館 和室(2階)

定員：10組 ※先着順



☆次回は2月5日(金)です。10:00~12:00(入退場自由)

FAXを利用した、講座の申し込み方法

(記入例) ①講座名 ②郵便番号 ③住所

④名前(ふりがな) ⑤年齢・性別

⑥電話番号 ⑦FAX番号

※各講座の申込み最終日までに、到着したものが有効です







e 公民館

公民館の講座を気軽に体験
できるよう動画配信します。

現在、岩槻南部公民館では「生地からのピザ作り」等を配信しています。
ご家庭で生地から自分で作ってフライパンで焼けるピザ作りの講座です。
ぜひ、ご覧になって参考になさってください。

詳しくは、「岩槻南部公民館」または「e公民館」で 検索



公民館からのお知らせ

公共施設予約システムの利用者登録有効期限切れについて

公民館で登録後、2年間抽選申込または予約申込のない団体は、利用者登録の有効期限が切れます。期限延長を希望する場合は、登録公民館へお問い合わせください。

落し物・忘れ物等について

落し物・忘れ物等を事務室で保管してあります。お心あたりの方は、事務室まで申し出ください。(水筒の中身やペットボトル等は廃棄させていただきます)なお、3か月以上経過した物から順次整理させていただきますのでご了承ください。

年末年始の休館日について

下記の期間は休館とさせていただきます。

令和2年12月29日(火)
~令和3年1月3日(日)

よいお年をお迎えください





令和2年12月号



岩槻本丸公民館だより

〒339-0058 岩槻区本丸3丁目17番1号
電話 (048) 758-3100 FAX (048) 758-5101

再掲 子育てのあれやこれやをもっと話したい人の **おはなしサロン②** 開催します!

★子育て世代の方や子育てに関わる方の集まるサロン形式の講座です。フリートーク、決まったテーマでトーク、クラフトなどの体験もあります。お気軽にご参加ください。
※2月の体験は「お茶を楽しむ」から「苔玉作り」に変更になりました。

日時	体験(学習)内容	費用
12月22日(火) 10時~11時30分	「占いで心のリフレッシュ!」 タロット、四柱推命に精通し、スクールカウンセラーも務める先生に、“もやもや”を話してスッキリ♪	500円 (資料代)
1月26日(火) 10時~11時30分	「教育資金の準備編」 教育にかかるお金とその準備方法の情報などを埼玉県金融広報アドバイザーに伺います。質問タイムで不安に思うことなどを聞いてみましょう。	無料
2月23日(火) 10時~12時	「苔玉作り体験&親の学習テーマトーク」 室内でも緑や土に触れられる人気の苔玉作りでリラックス。習い事などについておしゃべりしましょう。	500円 (材料費)

会場：岩槻本丸公民館 2階 研修室2・和室
対象・定員：市内在住の子育て世代の方、子育てに関わる方、
すべての日程に参加可能な方 8人

※一度の申込みで3回連続のサロンにご参加いただけます。

費用：1,000円(材料費等：上部表を参照)

申込み：**12月1日(火)~12月11日(金) 申込み順**

申込み方法：①窓口 ②FAX ③WEB キーワード **35194**

詳しくは紙面右下の「申込み方法(共通)」をご覧ください。下の二次元バーコードからも講座詳細の確認及び申込みができます。

問合せ：岩槻本丸公民館 TEL 048-758-3100
FAX 048-758-5101



☆お子様と一緒に参加をご希望の方は申込み時にご相談ください。

子育てサロン「まんまる」e公民館のお知らせ

まんまるスタッフで動画「さつまいもをつくろう!」を作りました☆おうちで楽しく工作してね!
ここから見られます。

→<https://youtu.be/ul734zE8whc>



可愛いんだよ!
見てね~(^)/



※子育てサロン「まんまる」の今後の開催につきましては、公民館だよりおよびホームページにてお知らせいたします。
問合せ 岩槻本丸公民館 TEL048-758-3100

公民館講座を配信しています

全公民館で作成した動画等を「e公民館」で配信しています。詳しくは、「e公民館」で **検索** または右の二次元バーコードでアクセスできます。



再掲 親子映画観賞会

はじめての映画館

岩槻本丸公民館の視聴覚ホールで映画館デビューしませんか? 映画館ほど暗くなく、出入りも自由、泣いてしまっても声を出しても大丈夫な映画観賞会を開催します。

日時：**12月22日(火) 11時~11時45分**
会場：岩槻本丸公民館 1階 視聴覚ホール **入場無料**
内容：「トムとジェリー メリークリスマス」他
対象・定員：市内在住の未就学児とその保護者 40人※
申込み：**12月10日(木)~12月21日(月) 申込み順**
申込み方法：①窓口 ②FAX ③WEB キーワード **36035**

詳しくは下記の申込み方法(共通)をご覧ください。

右の二次元バーコードでも講座詳細の確認及び申込みができます。

※定員は変更となる場合があります。



申込み方法(共通)

窓口：申込み期間中の日曜祝日を除く9時~17時に窓口にて申込み用紙に記入。抽選結果は館内に番号を掲示します。

FAX：必須事項(講座名、氏名(ふりがな)、性別、電話・FAX番号、郵便番号・住所)と各講座の必要事項を記入のうえ、FAX(048-758-5101)へ送信。
抽選結果はFAXで通知します。

WEB：<https://gakushu.city.saitama.jp/>

さいたま市生涯学習情報システム→キーワード→検索 から申込み。
キーワードは各講座申し込み要項のWEBキーワード(数字5ケタ)
抽選結果はメールで通知します。



「ほんまるしえ」

「ワークショップのまるしえ=市場」です。クラフト作りなど自由に体験できます。予約不要です。

日時：12月16日(水)10時～15時 当日受付
ただし12時～13時を除く 最終受付14時30分



体験内容(準備の都合上、変更の可能性があります)
ペーパークイリング・マスクケース・レジンボールペンなど(材料費500円～)
←左の二次元バーコードからも講座詳細の確認及び申込みができます。

問合せ：岩槻本丸公民館 TEL 048-758-3100 FAX 048-758-5101



会員募集

すいせんの会(小筆)

小筆を使用して日常書、かな俳句等を練習しております。
見学・体験いつでもどうぞ...

場所 岩槻本丸公民館
日時 毎月2回 月曜日
10:00～11:30
連絡先 佐藤 048-798-1638
小沢 048-757-2292



たまきペンクラブ (デスクペン・万年筆)

空いた時間にペンを取り文字に親しんでみませんか。手書きの文字の温かさが伝わります。

場所 岩槻本丸公民館
日時 毎月第2・4土曜日
10:00～11:30
連絡先 佐藤 048-757-5703
成田 048-756-6723



次号予告 令和3年1月・2月の講座のお知らせ

- ・国際理解講座「韓国の食文化～簡単キムチ作り～」1月29日(金)
- ・「親子でルアーフィッシング体験教室」1月30日(土)
- ・「おうち時間を楽しもう!!大人の塗り絵教室」2月13～27日の(土)全3回
*内容、申込みなどの詳細は1月号でお知らせします。



公民館だよりは、さいたま市のホームページから閲覧できます。

さいたま市のホームページ⇒岩槻区⇒公民館⇒公民館だより
最新3か月分が掲載されています。カラー版を閲覧できます。



岩槻児童センターからのお知らせ

児童センターの利用方法

- *7日前から予約可 *事前予約制
- 開館時間 → ①9:00～13:00 ②14:00～18:00 (事前予約の2部制)
- ・小学生以上は、マスクの着用をお願いします。体温の計測と靴下の着用をお願いします。飲食はできませんが、水分補給は可能ですので、持参してください。

☆フキタイム

日時：毎週月曜日・木曜日
11時～10分程度
対象：幼児とその保護者
(体操・手遊びなど)



問合せ：岩槻児童センター TEL048-757-4545

生涯学習総合センターからのお知らせ

生涯学習相談「えらべル」

生涯学習相談ボランティアが、みなさんの相談をお待ちしています。

- ◆公民館などで活動する会員募集サークルを紹介いたします。
- ◆市内で開催される講座・イベントなど生涯学習に関する情報を提供いたします。

- 相談日：12月9日(水)・12月16日(水)
- 時間：10時～13時
- 会場：生涯学習総合センター
シーノ大宮センタープラザ7階(大宮駅西口 徒歩5分)
- 申込み：不要です。当日会場へお越しください。
- 問合せ：生涯学習総合センター(電話 048-643-5651)
(FAX 048-648-1860)



公民館利用申込み <インターネットで>

- ◆抽選申込み(月3件まで 登録した公民館のみ)
3月分 12月1日～14日 5時～24時
抽選日 12月15日 5時～
- ◆登録館優先予約(抽選と合せて月3件)
3月分 12月17日～1月1日 8時30分まで
(17日のみ 8時30分～ : 18日以降 5時～24時)
- ◆空き施設申込み(抽選・登録館優先予約合せて月6件まで 全公民館)
2月分 12月1日 8時30分から 利用日前日 17時まで



岩槻区内公民館共通休館日(毎月第4日曜日) 12月27日(日)
年末年始休館日 令和2年12月29日(火)～令和3年1月3日(日)



岩槻本町公民館だより

回 覧
12月号

〔編集・発行〕さいたま市立岩槻本町公民館 2020年12月1日発行 No. 177
〒339-0057 さいたま市岩槻区本町4丁目2番25号
TEL: 048-757-6043 FAX: 048-758-8040

こども公民館 陶芸教室

日時 **2月7日(日) 13時30分～15時30分**
内容 世界でたった1つのフリーカップを手作りします。
講師 神沼 直子 氏 (岩槻陶芸教室講師)
会場 岩槻本丸公民館 工芸室
対象 市内在住の小学校 1～6年生
定員 10人
費用 1,500円(材料費)
持ち物 タオル・水分補給用の飲み物・筆記用具・マスク
汚れてもよい服装でご参加ください。
申込み **1月6日(水)～1月13日(水)**
※申込み多数の場合は抽選となります。
申込み方法 ①窓口②電話(窓口・電話の受付は日曜を除く9時～17時)③WEB(キーワード35358)
④FAX(裏面記入例参照)



※新型コロナウイルスの感染拡大防止のため、講座の開催を中止、または延期する場合があります。

※来館時には、マスクの着用をお願いします。

リンパ整体体操教室 (全2回)

日時 **2月7日(日)、14日(日) 10時～11時30分**
内容 身体のバランスを整えるリンパ整体体操の基本を学びます。
講師 村田 利美子 氏 (スポーツインストラクター)
会場 岩槻本丸公民館 多目的室
対象 市内在住在勤の方 定員 15人
費用 無料
持ち物 タオル・水分補給用の飲み物・室内用運動靴・マスク
動きやすい服装でご参加ください。
申込み **1月15日(金)～1月22日(金)**
※申込み多数の場合は抽選となります。
申込み方法 ①窓口②電話(窓口・電話の受付は日曜を除く9時～17時)③WEB(キーワード37000)④FAX(裏面記入例参照)



～年末・年始の休館日のお知らせ～

12月29日(火)から令和3年1月3日(日)まで休館となります。
今年も公民館をご利用いただきまして、誠にありがとうございました。
来年もよろしくお祈りいたします。よい年末年始をお過ごし下さい。

臨時休館のお知らせ

令和3年2月1日(月)～28日(日)まで岩槻本町公民館は空調設備工事のため1ヶ月間臨時休館いたします。休館中、主催講座のお申込みやお問合せは、祝日を除く月～金曜日9時～17時にお祈りいたします。安全のため、休館中は館内への立ち入りはご遠慮ください。(ご来館の際はイタ-フォ-でお知らせください。)ご迷惑をおかけしますがご協力のほどをお願いいたします。

公民館介護予防事業

～みんなで歌おう～

日時 **1月18日(月)、25日(月) 10時～11時30分**
 内容 音楽を通して、高齢者のQOL(生活の質)の維持を図ります。
 講師 福井 克明 氏(声楽家)
 会場 岩槻本町公民館 大会議室
 対象 市内在住在勤で65歳以上の方 定員 20人
 費用 150円(フェイスシールド代:講師指定)
 持ち物 水分補給用の飲み物、マスク
 申込み **12月18日(金)～25日(金)**



※申込み多数の場合は抽選となります。

申込み方法 ①窓口 ②電話(窓口・電話の受付は日曜を除く
 9時～17時) ③WEB(キーワード36952)
 ④FAX(記入例参照)



はじめての英会話～英語を楽しもう～

日時 **2月15日(月)、22日(月) 10時～11時30分**
 内容 アメリカ人講師のネイティブな発音での指導で、初歩的な英語の日常会話の学習をします。外国の方とのコミュニケーションを楽しみましょう。
 講師 (有)ラムイングリッシュサービス 英会話講師
 会場 岩槻本丸公民館 研修室1・2
 対象 市内在住在勤の方 定員 15人
 費用 無料
 持ち物 筆記用具、水分補給用の飲み物、マスク
 申込み **1月12日(火)～19日(火)** ※申込み多数の場合は抽選
 申込み方法 ①窓口 ②電話(窓口・電話・FAXの受付は日曜を除く9時～17時) ③WEB(キーワード36932) ④FAX(記入例参照)



3月分公民館利用抽選申込み期間 **12月1日～14日**
 岩槻区内公民館共通休館日(毎月第4日曜日) **12月27日**

12月に当公民館のショーウィンドウに展示するのは、さいたま市人権教育推進室です。
 A、B全面 …「拉致問題を考えるパネル展」「人権標語最優秀作品パネル展」
 開催期間 … 12月10日(木)～16日(水)
 期間中ロビー設置のテレビで人権問題啓発アニメ「めぐみ」を上映する予定です。

FAX・WEBを利用した講座の申込み方法について

(FAX申込み)

記入例 →

各講座の申込み
 最終日までに
 到着したものが
 有効です。

- ①講座名
- ②郵便番号
- ③住所
- ④氏名
(ふりがな)
- ⑤年齢・性別
- ⑥電話番号
(必ず連絡がつく番号)
- ⑦FAX番号

(WEB申込み)

さいたま市生涯学習情報システム
<https://gakushu.city.saitama.jp/>

↓
 キーワード
 (各講座の数字5桁)

↓
検索



回 覧
12月号

公民館だより
岩槻北部

〔編集・発行〕さいたま市立岩槻北部公民館 2020年12月1日発行 第179号
〒339-0009 さいたま市岩槻区大字慈恩寺 904-1 TEL 048-795-1881 FAX 048-794-6073

親子サロン『にっこにこ』

小さなお子さんと、子育て中の皆さんと一緒に遊び、自由におしゃべりや情報交換をしたり、ふれあいのできる憩いの場を提供しています。



- 【開催日時】1月8日(金) 10時～11時30分
【会場】岩槻北部公民館 和室
【対象・定員】0歳～未就園児とその保護者 5組(先着順)
【申込み】12月14日(月)～19日(土) 9時～17時
①窓口 ②電話 ③FAX(裏面参照)

ファミリー卓球

毎月1回、公民館の体育室を開放しています。
ご家族で気持ちのいい汗を流しましょう。



- 【開放日時】1月9日(土) 10時～12時
【会場】岩槻北部公民館 体育室
【対象】市内在住の方(家族や地域の交流が目的です。)
※子どものみの参加不可 ※団体登録していないこと
【定員】8組(先着順) ※事前の申込みが必要です
【申込み】12月21日(月)～26日(土)9時～17時
①窓口 ②電話 ③FAX(裏面参照)
【持ち物】上履き・汗拭タオル・飲み物・ラケットと球(ある方)・マスク

親子サロン「にっこにこ」スペシャル

親子バランスボール教室

親子でやれば楽しさ2倍！
シェイプアップ&親子のスキンシップ
親子で一緒にやるバランスボールです。



- 【開催日時】1月29日(金) 10時～11時30分
【会場】岩槻北部公民館 レクリエーションルーム
【講師】岡本 薫 氏 (インストラクター)
【対象】市内在住・在勤の保護者と6ヶ月～未就園児
【定員】7組(抽選)
【費用】無料
【持ち物】上履き・飲み物・タオル・マスク
※動きやすい服装でお越しください。
【申込み】1月4日(月)～9日(土) 9時～17時
①窓口 ②電話 ③FAX(裏面参照)
【発表】1月14日(木)～20日(水) 9時～17時
電話又は、窓口でご確認ください。
(日曜日を除く)
※託児は対応できませんのでご注意ください。
※保護者の方はマスク着用でご参加ください。
※保護者1人に対して子ども1人

公民館内では、マスク着用をお願いします。



⇔ 裏面にも講座情報あります! ⇔

そば打ち講座

～自分で打ったおそばは格別です～

- 【開催日時】2月5日(金) 10時～13時
【会場】岩槻北部公民館 料理実習室
【講師】小島 省三 氏
【対象・定員】市内在住・在勤の成人の方・8人(抽選)
【費用】1,000円(材料費)
【申込み】1月7日(木)～14日(木) 9時～17時
①窓口 ②電話 ③FAX(日曜日・祝日除く)
【発表】1月18日(月)～23日(土) 9時～17時
電話又は、窓口でご確認ください。
当選された方は、発表期間内に費用をお持ちください。確認されない場合、キャンセル待ちの方が繰り上げ当選となります。予めご了承ください。



FAXでの講座申し込み方法

※締切日までに到着したものが有効です。

- | | | |
|--------------|----------|-----|
| ①講座名 | ②郵便番号 | ③住所 |
| ④保護者氏名(ふりがな) | | |
| ⑤子ども氏名(ふりがな) | ⑥年齢・性別 | |
| ⑦電話番号 | ⑧自宅FAX番号 | |

※⑤・⑥は必要な場合記入

休館日 12月27日(日)・29日(火)～1月3日(日)

新型コロナウイルスの影響により、講座の中止や内容を変更する場合があります。

《持っていない・これから購入を検討される方のための》

シニア向けスマートフォン教室

基本操作、活用の仕方などわかりやすく学べます。

- 【開催日時】2月18日(木) 10時～12時
【会場】岩槻北部公民館 研修室
【講師】KDDI(株)認定講師
【対象】市内在住・在勤の成人で70歳までの方
【定員】20人(抽選) 【費用】無料
【持ち物】筆記用具・飲み物・マスク
※マスク着用でご参加いただきます。
【内容】基本操作、インターネット、アプリ活用
※Android OSを使います。
※スマートフォンは講師が用意します。
【申込み】1月15日(金)～21日(木) 9時～17時
①窓口 ②電話 ③FAX(日曜日除く)
【発表】1月25日(月)～2月1日(月) 9時～17時
電話又は、窓口でご確認ください。(日曜日除く)
確認されない場合、キャンセル待ちの方が繰り上げ当選となります。予めご了承ください。



e公民館(おうち公民館)

～いつでも どこでも どなたでも～
自宅で公民館講座が体験できます。

岩槻北部公民館では、『そば打ち』を動画配信しています。
詳しくは[岩槻北部公民館]で検索または、

<https://www.city.saitama.jp/iwatsuki/001/001/005/004/p073685.html>

「e公民館」は「education(教育)&良い(いい)」を意味する情報発信サイトの愛称です。