

# 岩槻本町公民館だより

回 覧

6月号

再掲

## 親の学習事業 親子ベビーダンス教室

日 時 **7月1日、8日 毎週金曜日(全2回)**  
**10時~12時**



内 容 赤ちゃんと一緒に抱っこダンス!産後運動・寝かしつけに!楽しく体験してみませんか?2回目は子育てについてのおしゃべりタイムもあります。

講 師 太田 玲子氏 ((社)日本ベビーダンス協会インストラクター)  
親の学習ファシリテーター (7月8日のみ)

会 場 岩槻本町公民館 大会議室

対 象 首が座った生後3か月から1歳半の乳幼児とその保護者

定 員 8組 費 用 無料

持 ち 物 動きやすい服装、汗拭きタオル、飲み物、抱っこひも、  
体温計、マスク、室内用運動靴

申 込 み **6月7日(火)~6月14日(火)**※申込順

申込み方法 ①窓口 ②電話 ③FAX(記入例参照)(窓口・電話の受付は  
9時~17時) ④WEB(キーワード41664)

WEB申込は  
こちらから!



〔編集・発行〕さいたま市立岩槻本町公民館 2022年6月1日発行 No. 195  
〒339-0057 さいたま市岩槻区本町4丁目2番25号  
TEL:048-757-6043 FAX:048-758-8040

### 若者向け講座

## そば打ち体験講座



日 時 **8月11日(木) 9時30分~12時**

内 容 蕎麦粉を使って手打ち蕎麦を作ります。

講 師 さいたま蕎麦打ち倶楽部の皆様

会 場 岩槻本町公民館 料理実習室

対 象 市内在住・在勤・在学の16歳~39歳の方

定 員 6人

費 用 1,000円(材料費)

持 ち 物 エプロン・三角巾・タオル2枚・持ち帰り用の密封容器(22cm×  
15cm×深さ5cm以上)・飲み物・筆記用具

※マスクの着用をお願いします。

申 込 み **7月7日(木)~7月14日(木)**

※申込み多数の場合は、抽選となります。

申込み方法 ①窓口②電話(窓口・電話の受付は9時~17時)

③WEB(キーワード42016)

④FAX(記入例参照)

WEB申込は  
こちらから!



### いちごサロンおはなし会



図書館職員による「おはなし会」です。絵本の世界を楽しみましょう。

日 時 **6月23日(木) 11時~11時30分** 内 容 絵本などの読み聞かせ会です。

会 場 岩槻本町公民館 和室 定 員 親子5組 対 象 2歳以上の未就学児とその保護者の方

申 込 み **6月6日(月)~6月22日(水)**※申込順 ※マスクの着用をお願いします。

申込み方法 ①窓口 ②電話(窓口・電話の受付は9時~17時) ③FAX(記入例参照)



### FAX・WEBを利用した講座の申込み方法について

(FAX申込み)

記入例 →

各講座の申込み最終日  
までに到着したものが有効です。

- ①講座名
- ②郵便番号
- ③住所
- ④氏名  
(ふりがな)
- ⑤年齢・性別
- ⑥電話番号  
(必ず連絡がつく番号)
- ⑦FAX番号

(WEB申込み)

さいたま市生涯学習情報システム  
<https://gakushu.city.saitama.jp/>

キーワード  
(各講座の数字5桁)

検索



6月に当公民館のショーウィンドウに展示するグループ  
A・B全面…「ひまわり書道会」です。心を込めて制作しました。  
是非ご覧いただけますようご案内いたします。

9月1日~11月30日まで、岩槻本町公民館はエレベーター工事のため休館です。

9月分公民館利用抽選申込み期間  
**6月1日~14日**

岩槻区内公民館共通休館日  
(毎月第4日曜日) **6月26日**





# 夏休みこども公民館

※申込み多数の場合は抽選となります。

夏休み期間、公民館の体験教室に参加してみませんか?  
申し込みはすべて7月4日(月)~7月11日(月)までです。

## ① 読書感想文を書こう!

WEB申込はこちらから!



**日時** 7月27日(水) 10時30分~11時30分  
**内容** 読書感想文の書き方について図書館司書から学びます。  
**講師** 岩槻図書館 職員  
**会場** 岩槻本町公民館 大会議室  
**対象** 市内在住の小学1~6年生とその保護者  
**定員** 10組 **費用** 無料  
**申し込み方法** ①窓口 ②電話 (窓口・電話の受付は9時~17時)  
③FAX(表面記入例参照) ④WEB(キーワード42268)



## ② 科学教室

WEB申込はこちらから!



**日時** 7月29日(金) 10時~11時30分  
**内容** ゼネコン(手回し発電機)を使った実験を行い電気について様々なことを学びます。  
**講師** 清水 龍郎 氏(NPO 埼玉たのしい科学ネットワーク代表)  
**会場** 岩槻本町公民館 大会議室  
**対象** 市内在住の小学1~6年生(1・2年生は保護者同伴)  
**定員** 14人 **費用** 無料  
**申し込み方法** ①窓口 ②電話 (窓口・電話の受付は9時~17時)  
③FAX(表面記入例参照) ④WEB(キーワード42236)



## ③ 工作教室

WEB申込はこちらから!



**日時** 8月1日(月) 9時30分~12時  
**内容** 身近にあるもの(段ボール、発泡スチロール、紙コップ、ストロー、モール等)を組み合わせてスポーツカーを作ります。  
**講師** 濱野 静子 氏(造形作家) **大中小のコップを組み合わせて自由に作ろう!**  
**会場** 岩槻本町公民館 大会議室  
**対象** 市内在住の小学1~6年生とその保護者  
**定員** 10組 **費用** 300円(材料費 事前にお支払いいただきます)  
**申し込み方法** ①窓口②電話(窓口・電話の受付は9時~17時)  
③FAX(表面記入例参照) ④WEB(キーワード42201)



## ④ 折り紙教室

WEB申込はこちらから!



**日時** 8月2日(火) 13時30分~15時  
**内容** おりがみを使って、コロンブスキューブを作って、楽しく遊びます。  
**講師** 初音 みね子 氏(日本折紙学会認定講師)  
**会場** 岩槻本町公民館 大会議室  
**対象** 市内在住の小学1~6年生  
**定員** 10人  
**費用** 100円(材料費 事前にお支払いいただきます)  
**申し込み方法** ①窓口 ②電話(窓口・電話の受付は9時~17時)  
③FAX(表面記入例参照) ④WEB(キーワード42234)

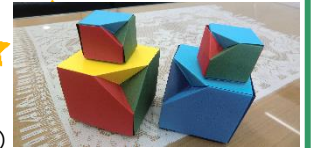

## ⑤ こども料理教室

WEB申込はこちらから!



**日時** 8月3日(水) 9時30分~12時  
**内容** 親子で一緒に料理することで、料理することの楽しさや食の大切さを学びます。  
**講師** 手島 悦子 氏(料理研究家)  
**会場** 岩槻本町公民館 料理実習室  
**対象** 市内在住の小学1~6年生とその保護者  
**定員** 5組 **費用** 1,000円(2人の場合は1,000円  
3人の場合は1,500円)(材料費 事前にお支払いいただきます)  
**申し込み方法** ①窓口②電話(窓口・電話の受付は9時~17時)  
③FAX(表面記入例参照) ④WEB(キーワード42158)



## ⑥ 絵画教室

WEB申込はこちらから!



**日時** 8月22日(月)、23日(火) 10時~12時  
**内容** 夏休みの思い出など、各自テーマを決め絵画を学びます。  
**講師** 澁屋 史明 氏(画家)  
**会場** 岩槻本町公民館 大会議室  
**対象** 市内在住の小学1~6年生  
**定員** 15人 ※2回とも必ず参加できる人  
**費用** 無料  
**申し込み方法** ①窓口②電話(窓口・電話の受付は9時~17時)  
③FAX(表面記入例参照) ④WEB(キーワード42220)



新型コロナウイルスの感染拡大防止のため、講座の開催を延期または中止する場合があります。

# 回覧 6月号

## 公民館だより 岩槻北部

【編集・発行】さいたま市立岩槻北部公民館 2022年6月1日発行 第197号  
〒339-0009 さいたま市岩槻区大字慈恩寺904-1 TEL 795-1881 FAX 794-6073

### サマースクールほくぶ

#### 申込み 6月27日(月)～7月2日(土)

岩槻北部公民館又は、慈恩寺小学校・徳力小学校で配布される申込み用紙に必要事項を記入し、岩槻北部公民館の応募箱に提出してください。公民館開館中は箱に入れられます。

※応募が定員を超えた場合、抽選になります。

※兄弟姉妹などで申込み場合は、申込書をホッチキス止めしてください。申込み用紙は、一人一枚限り有効です。

※料理教室はアレルギー等個別に対応はしていません。

※保護者の方の見学はできません。

#### 抽選結果の発表 7月5日(火)～8日(金)9時～17時

申込み番号を公民館に掲示します。(電話照会可)

当選された方は、8日までに費用を添えて受講手続きをしてください。

無料の教室についても受講手続きが必要です。(9時～17時)

※お釣りのないようお願いします。

※発表期間内に抽選結果を確認されない場合は、当選が取り消され、落選の方から繰り上げ当選となります。

※材料を準備する都合上、キャンセル時の返金ができない場合があります。



#### 工作教室 ～ハーバリウムを作ろう～

【開催日時】7月22日(金) 10時～11時30分

【対象】区内在住・在学の小学生全学年

【定員】20人(抽選) 【費用】600円(材料費)

#### 陶芸教室 ～手作りの風鈴をつくろう～

【開催日時】7月25日(月) 10時～11時30分

【対象】区内在住・在学の小学生全学年

【定員】15人(抽選) 【費用】1,200円(材料費)

#### 茶道教室 ～茶道を体験しよう～

【開催日時】7月26日(火) 10時～11時30分

【対象】区内在住・在学の小学生全学年

【定員】10人(抽選) 【費用】500円(材料費)

#### ダンス教室 ～ヒップホップを踊ろう～

【開催日時】8月3日(水) 10時～12時

【対象】区内在住・在学の小学生全学年

【定員】20人(抽選) 【費用】無料



#### 子ども料理教室

～チョコチップマフィンとメロンパンをつくろう～

【開催日時】8月5日(金) 10時～12時

【対象】区内在住・在学の小学生全学年

【定員】8人(抽選) 【費用】500円(材料費)

#### 真福寺貝塚発掘体験教室 ～発掘調査を体験しよう～

【開催日時】8月10日(水) 10時～11時30分 ※雨天中止

【対象】区内在住・在学の小学4年生～6年生と保護者

【定員】10組(20人)(抽選) 【費用】無料

※現地集合 ※駐車場はありません。

新型コロナウイルスの影響により、講座の中止や内容を変更する場合があります。

公民館内では、マスク着用をお願いします。



## 中学生ボランティアを募集します

～「サマースクールほくぶ」でお手伝いを  
していただける中学生を募集します～

- 【日 程】 ①7月22日(金)10:00～11:30 「工作教室」  
②8月5日(金)10:00～12:00 「子ども料理教室」
- 【集合時刻】 9時30分
- 【対象・定員】 区内在住・在学の中学生 5人(抽選)
- 【活動内容】 会場設営、講座の受付、材料等の配布、小学生への補助
- 【申込み】 7月4日(月)～7月8日(金)  
9時～17時の間に、窓口または電話でお申込みください。  
※申込みの際は、保護者の方の許可を得てください。
- 【抽選発表】 7月12日(火)～16日(土)  
当選者は公民館内に掲示します。(電話照会可)

### 親の学習事業

## 親子で座禅体験& みんなでお出かけマップをつくろう!

- 【開催日時】 7月30日(土) 9時30分～12時
- 【会 場】 岩槻北部公民館 和室・研修室
- 【講 師】 関根 隆紀 氏(住職)
- 【進 行】 親の学習事業ファシリテーター
- 【対 象】 市内在住の小学生と保護者
- 【定 員】 5組(10人)(抽選) 【費用】 無料
- 【申込み】 7月4日(月)～8日(金) 9時～17時  
①窓口 ②電話 ③FAX
- 【発 表】 7月12日(火)～16日(土) 9時～17時  
電話又は、窓口でご確認ください。



## 防災講座

身近な防災あれこれ～日頃から心掛けたい災害時の備え～

- 【開催日時】 8月30日(火) 10時～11時30分
- 【会 場】 岩槻北部公民館 研修室
- 【講 師】 岡本 良一 氏(防災士・防災アドバイザー)
- 【対象・定員】 市内在住・在勤の成人 20人(先着順)
- 【費用】 無料
- 【申込み】 7月25日(月)～7月30日(土) 9時～17時  
①窓口 ②電話 ③FAX  
※定員になり次第、締め切ります。

※災害用ビスケットと「さいたまの水」をお持ち帰りいただけます。



### e公民館(おうち公民館)

～いつでも どこでも どなたでも～  
自宅で公民館講座が体験できます。

岩槻北部公民館では、新たに『おいしい味噌づくり』を追加しました。『おうちでそば打ち』の動画も配信しています。詳しくは[岩槻北部公民館]で検索または、

#### ★おいしい味噌づくり

<https://www.city.saitama.jp/iwatsuki/001/001/005/004/p087274.html>

#### ★おうちでそば打ち

<https://www.city.saitama.jp/iwatsuki/001/001/005/004/p073685.html>

「e公民館」は「education(教育)&良い(いい)」を意味する情報発信サイトの愛称です。

### 親子サロン にっこにこ

7月8日(金)  
10時～11時30分  
申込み:6月13日(月)  
～17日(金)  
※先着順

### ファミリー卓球

7月9日(土)  
10時～12時  
申込み:6月20日(月)  
～24日(金)  
※先着順

### 休館日

6月26日(日)  
7月24日(日)

回覧  
6月号

公民館だより

城址

発行 さいたま市立岩槻城址公民館 2022年6月1日発行 第194号  
〒339-0052 さいたま市岩槻区太田3-4-1 Tel 048-756-7855 Fax 048-758-8039

新型コロナウイルス感染症拡大防止のため、講座を中止又は延期する場合がありますので事前に公民館へご確認いただきますようお願いいたします。なお、公民館へご来館の際は引き続きマスクの着用をお願いいたします。

## 夏休み子ども公民館

### ① 陶芸教室

夏休みの思い出に  
オリジナルのお皿を作ろう!

日時: 7月23日(土)  
10:00~12:00

会場: 岩槻城址公民館 多目的ホール  
対象・定員: 区内の小学1~6年生・12人  
費用: 1,500円(材料費)  
持ち物: お手拭きタオル、筆記用具、  
水分補給用の飲み物  
\*作品のお渡しは8月になります。

### ② エレちゃん電気教室

レモンや野菜を使って電気を起こし  
電気の仕組みを知ろう!

日時: 7月28日(木)  
14:00~16:00

会場: 岩槻城址公民館 多目的ホール  
対象・定員: 区内の小学3~6年生・20人  
費用: 無料  
持ち物: レモンスライス、野菜、筆記用具、  
水分補給用の飲み物

### ③ ポスター制作

夏休みの課題の絵などを先生のアドバイスを  
受けながら描いてみよう!!

日時: 7月29日(金)  
9:30~11:30

会場: 岩槻城址公民館 多目的ホール  
対象・定員: 区内の小学1~6年生・20人  
費用: 無料  
持ち物: 絵の具セット(クレヨン等)、筆記用具、  
画用紙、水分補給用の飲み物

### ④ ラジオ工作教室

自分でエナメル線を巻いて  
ラジオを組み立ててみよう!!

日時: 7月30日(土)  
9:30~12:00

会場: 岩槻城址公民館 多目的ホール  
対象・定員: 区内の小学4~6年生・20人  
費用: 無料  
持ち物: 水分補給用の飲み物

申込み: 6月30日(木)~7月7日(木) \*申込み多数の場合は抽選  
申込み方法: ①窓口②往復はがき(7日必着)③FAX(7日必着) \*裏面記入例参照  
※複数の講座受講は可能ですが、往復はがきでの申込みは1講座1枚をお願いいたします。  
結果発表および受講手続き: 7月11日(月)~19日(火)

### 親の学習事業① 親子で トントン たたき染め教室

日時: 8月4日(木) 10:00~12:00

講師: 藤田 優美 氏(創作工房優舎代表)

会場: 岩槻城址公民館 多目的ホール

対象・定員: 市内在住の小学1~6年生と保護者 10組20人

費用: 1,000円(教材費)

申込み: 7月4日(月)~7月15日(金) \*申込み多数の場合は抽選

申込み方法: ①窓口 ②往復はがき ③FAX ④WEB(キーワード42773)

\*②、③、④は15日必着 \*裏面記入例参照

結果発表: 7月20日(水)~7月27日(水)

当公民館に当選番号を掲示します。往復はがき・FAX・WEBでお申込みの方は返信いたします。当選された方は、この発表期間内に費用を添えて受講の手続きをしてください。\*夜間(17:15~)及び日曜を除く

## 城址 サマーコンサート

~ウクレレが奏でるハワイアンソングを楽しみましょう~

日時: 8月7日(日) 13:30~15:30 (開場 13:00)

会場: 岩槻城址公民館 多目的ホール

対象・定員: 市内在住・在勤の方 30人

費用: 無料

出演: 日進ウクレレ倶楽部

申込み: 7月13日(水)~20日(水)

\*9:00より受付けます。(定員になり次第終了)

\*当公民館窓口にて入場券を配布します。(1人につき1枚)

\*電話でも受付けますが、申込み期間内に入場券を取りにご来館ください。



問合せ 岩槻城址公民館 電話048-756-7855 FAX048-758-8039





# エクセル初級講座1

再掲

**日時** 7月13日(水)、14日(木)、15日(金) <全3回> 13:00~16:00

**会場** 岩槻城址公民館 研修室

**対象・定員** 市内在住・在勤・在学で成人の方 12人

**費用** 500円（教材費）

**申込み** 6月20日(月)~6月27日(月)

\*休館日（6/26）を除く \*申込み多数の場合は抽選

**申込み方法** ①窓口 ②往復はがき（27日必着） ③FAX（27日必着） \*記入例参照

**結果発表** 6月29日(水)~7月6日(水)

当公民館に当選番号を掲示します。往復はがき・FAXでお申込みの方は返信いたします。当選された方は、この発表期間内に費用を添えて受講の手続きをしてください。\*夜間（17:15~）及び日曜日を除く

\*パソコン講座ではWindows10を使用します。

# パソコン相談サロン

6月21日(火)

\*事前に電話でお申込みください。  
\*スリッパをご持参ください。  
\*必ずマスク着用の上ご来館ください。

**時間** ①13:00~14:00 ②14:15~15:15

**内容** パソコン操作が途中で分からなくなった方の相談会

**定員** 各8人 **費用** 無料 **会場** 岩槻城址公民館 研修室

**申込み** 6月6日(月)~20日(月) 窓口又は電話で受付(申込み順)



## さいたま市民憲章が制定されました。

市誕生20周年を機に、市民の皆さんの郷土への思いや市民としての誇りなどが込められた「さいたま市民憲章」が制定されました。

憲章全文は、市ホームページでご覧になれます。二次元バーコード、または<https://www.city.saitama.jp/006/012/001/007/p082325.html> までアクセスください。



## 6月の予定

\*カレンダー内の講座は申込みされた方が対象になります。

日	月	火	水	木	金	土
			1	2	3	4
		パソコン相談サロン受付(~20)		四季のうたごえ		
5	6 白鶴・ヨガ教室 (前期)⑤	7 白鶴学級Ⅰ① (健康挑戦)	8 パソコン 入門講座①	9 パソコン入門 講座②	10 パソコン入門 講座③	11 ホテル飼育 講座②
12	13 白鶴・ヨガ教室 (後期)①	14 白鶴学級Ⅱ② (悪賢商法と予防)	15 ますます元気教室①	16	17 スマートフォン 体験教室1	18
19	20 白鶴・ヨガ教室 (後期)②	21 パソコン相談サロン 白鶴学級Ⅲ③ (お酒の上手な付き合い方)	22 ますます元気教室②	23	24 スマートフォン 体験教室②	25 ホテル飼育 講座③
		エクセル初級講座1受付(~27)				
26 休館日	27 白鶴・ヨガ教室 (後期)③	28 白鶴学級Ⅳ④ (ピラティスエクササイズ①)	29 ますます元気教室③	30	夏休み子ども公民館受付(~7/7)	

### \*はがき・FAXでの申込み(記入例)はこちら

往復はがき	<input type="checkbox"/> 往信	何も書かないでください。	返信	<input type="checkbox"/> 返信	ご自分の郵便番号住所氏名様	FAX	1講座名 2郵便番号 3住所 4電話とFAX番号 5氏名(ふりがな) 6年齢
	339-0052 岩槻区太田 3-4-1 岩槻城址公民館						

### \*WEBでの申込みはこちら

さいたま市生涯学習情報システム  
<https://gakushu.city.saitama.jp/>  
→キーワード(各講座の数字5桁)を入力→検索 から申込み



## 城址公民館パソコンボランティア会の会員募集

再掲

城址公民館パソコンボランティア会は、平成17年にスタートした団体で、現在17名の会員が活動しています。会の主な活動内容として、岩槻城址公民館が主催するパソコン講座(入門講座・活用講座・その他講座)や、パソコン相談サロンの運営に携わっています。また、城址公民館のイベントである公民館まつりやコンサート、花いっぱい運動等への支援も行っています。

この度、ボランティア会の更なる躍進のため会員を募集することになりました。パソコンに興味のある方どなたでも歓迎ですので、皆様の参加をお待ちしています。

- 受付期間 令和4年6月1日(水)~6月27日(月)
- 募集人数 5名程度
- 募集説明会 6月28日(火) 13:00~
- 会場 岩槻城址公民館 多目的ホール
- 申込み・問合せ 岩槻城址公民館 電話048-756-7855



### <編集後記>



公民館にあるバナナの木のような植物。ご存知の方も多いと思いますが、これ「バショウ」なんです。俳人松尾芭蕉の庵にもあり、「芭蕉」の名の由来になったとか。バナナのような若い実もつき始めましたが、鑑賞用のため食べられません。これから夏に向かって大きく育つのがとても楽しみです。ご来館の際は、ぜひご覧ください。



城址

※新型コロナウイルスの感染拡大防止のため、講座の開催を中止または延期する場合があります。



回覧

# 岩槻南部

6月号

公民館だより

第193号

2022年6月1日発行  
(編集・発行)  
さいたま市立岩槻南部公民館  
〒339-0034  
さいたま市岩槻区笹久保  
1348-1  
TEL : 048-798-7620  
FAX : 048-797-0458



## 夏休み子ども チャレンジ教室



講座名・日時	内容	対象・定員	費用 (材料費)
① <b>スポーツ吹き矢教室 1~3年生の部</b> 7月23日(土) 10:00~10:45	スポーツ吹き矢について学び、楽しみながら体力向上を図ります。	市内在住・在学の小学生 1~3年生 10人	110円
② <b>スポーツ吹き矢教室 4~6年生の部</b> 7月23日(土) 11:00~11:45	スポーツ吹き矢について学び、楽しみながら体力向上を図ります。	市内在住・在学の小学生 4~6年生 10人	110円
③ <b>キャンドルクラフト教室</b> 7月26日(火) 10:00~11:30	オリジナルキャンドルを作り、小学生の夏休み学習の充実を図ります。	市内在住・在学の小学生 20人	500円
④ <b>スポーツチャンバラ教室</b> 7月27日(水) 10:00~11:30	スポーツチャンバラのルールを学んで、楽しく遊びます。	市内在住・在学の小学生 30人	100円
⑤ <b>不思議なマジック体験</b> 8月1日(月) 10:00~12:00	マジック(奇術)を楽しく学び、体験します。	市内在住・在学の小学生 20人	500円
⑥ <b>科学教室</b> 8月4日(木) 10:00~12:00	「電気をつくろう! ~風力発電装置~」	市内在住・在学の小学生 20人	500円

※内容は変更になることもありますのでご了承ください。  
※「自分発見!」チャレンジさいたまスタンプ対象事業です。  
自分発見パスポートがあればお持ちください。



### 《夏休み子どもチャレンジ教室 申込み方法》

電話での申込みはできません

申込み

- 公民館窓口(申込み用紙)、または往復はがきで申込みください。
- 申込み用紙または往復はがき**1枚につき1講座**といたします。(複数の講座を申込みの場合、講座ごとに1枚ずつとなります。)
- 兄弟姉妹に限り、3人まで一枚のはがきで一緒に申込みができます。また、別々の講座を希望する場合は1人1枚で申込みください。
- **1人につき、申込み最大3講座までです。**

発表・払込み

- 応募者多数の場合は抽選となります。
- 窓口申込みの方の抽選結果は、下記の発表・払込期間内に窓口**または電話**でご確認ください。往復はがきの方は返信いたします。
- 当選者は、下記の発表・払込期間内に公民館窓口で**材料費の払込み**を行ってください。
- **キャンセルの場合は必ず公民館へご連絡**をお願いいたします。

☆**申込期間** **窓口** 6月23日(木)~7月1日(金)の9時から17時の間  
※26日(日)の休館日を除く

**郵送** 7月1日(金)までの消印有効

☆**発表・払込期間** 7月11日(月)~7月16日(土)の9時から17時の間  
※おつりのないようお願いいたします。

#### 往復はがき 記入例

兄弟姉妹での申込みは、全員の  
学年・性別・氏名を記入

63	<b>〈往信〉</b> 〒339-0034 岩槻区笹久保 1348-1 岩槻南部公民館	何も書かない ください。 (抽選結果を 公民館が記 入します)	63 <b>〈返信〉</b> 講座名 ○○○○ 郵便番号 住所 電話番号 氏名(ふりがな) 学校名 学年・性別・年齢
			返送先の郵便番号 住所 氏名 を記入して ください

※1つの講座につき、1枚です。  
※複数の講座を申し込む場合は、講座ごとに1枚ずつとなります。

# 楽しく子育てひよこクラブ③ 親子ヨガ

再掲



日時：7月12日(火) 10:00~11:30

内容：親子で「ヨガ」を体験します

対象：市内在住・在勤の保護者とおおむね生後5か月から歩ける前のお子さん

定員：10組 ※抽選

講師：加藤 啓子 氏 (日本子どもフィットネス協会公認インストラクター)

費用：無料

会場：岩槻南部公民館 和室

持ち物：マスク、動きやすい服装、汗拭きタオル、親子の飲み物、  
その他お子さんに必要なもの

申込み：6月15日(水)~29日(水)の9:00から開館時間内  
(26日(日)の休館日は除く)  
公民館窓口、電話、FAX、WEBで受付します。



# 夏休み子ども「科学教室」中学生ボランティア募集

チャレンジ⑦

日時：8月4日(木) 10:00~12:00

内容：夏休み子どもチャレンジ⑥「科学教室」のボランティア(小学生受講者の補助)をすることで異世代交流や、地域のつながりを深める。

対象：公民館の近隣にある中学校の生徒(柏陽中学校・城南中学校)

定員：3人 ※抽選

持ち物：マスク、筆記用具

申込み：7月5日(火)~19日(火)の9:00から開館時間内  
公民館窓口、電話、FAXで受付します。



## FAXを利用した、講座の申し込み方法

(記入例) ①講座名 ②郵便番号 ③住所 ④名前(ふりがな)  
⑤年齢・性別 ⑥電話番号 ⑦FAX番号

※各講座の申込み最終日までに、到着したものが有効です。

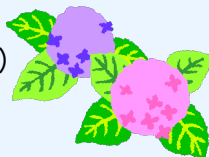

## ロビーギャラリー展示

「さいたま市民の日」制定に伴う事業  
『岩槻名所写真展2』終了しました



写真展の展示が  
終了しました。  
沢山のご観覧を  
ありがとうございました。

←展示の様子

## 次回展示予定

集いの会(ペン習字)  
【6月29日(水)まで】



## なんぶ 子育て サロン

日時：7月1日(金)

10:00~12:00(入退場自由)

内容：児童センター職員によるイベント

対象：0歳~未就園児のお子さんと保護者の方

会場：岩槻南部公民館 和室(2階)

定員：10組 ※先着順

※次回は8月5日(金)です。



## 公民館からのお知らせ

### 区役所・支所・市民の窓口をご利用ください

岩槻南部公民館では、住民票などの証明書の発行、公金の収納等の業務は取り扱っていません。お近くの支所・市民の窓口または区役所をご利用ください。

岩槻南部公民館からは、美園支所、府内市民の窓口(旧保健センター)が最寄りとなります。

※新型コロナウイルスの感染拡大防止のため、講座の開催を中止、または延期する場合があります。また、来館時には、マスクの着用をお願いします。

問合せ 岩槻南部公民館 TEL048-798-7620 FAX048-797-0458





令和4年6月号

# 岩槻本丸公民館だより

〒339-0058 岩槻区本丸3丁目17番1号  
電話 (048) 758-3100 FAX (048) 758-5101

※新型コロナウイルスの影響により、講座の中止や内容の変更をする場合があります。

## 夏休み 絵本のひろば

日時: 8月1日(月) 10時30分~11時30分

会場: 岩槻本丸公民館2階 研修室1・2

参加費: 無料 ※保護者の方はマスク着用でお越しください。

対象: 幼児・小学生とその保護者6組

申込み期間: 6月27日(月)~先着順

申込み: ①窓口 ②FAX ③WEB (キーワード 41530)

詳しくは裏面の「申込み方法(共通)」をご覧ください。



## 子育てサロン「まんまる」

日時: 6月16日(木) 10時30分~11時45分

会場: 岩槻本丸公民館2階 和室

参加費: 無料 ※保護者の方はマスク着用でお越しください。

対象: 1歳未満の子どもとその保護者6組(抽選)

申込み期間: 6月1日(水)~6月7日(火)

申込み: ①窓口 ②FAX ③WEB (キーワード 42239)

詳しくは裏面の「申込み方法(共通)」をご覧ください。

結果発表: 6月9日(木) 申込み番号を館内に掲示します。

FAX、WEB 申込みの方には、返信します。



## 令和4年度 夏休み子ども公民館

「自分発見!」チャレンジさいたまスタンプ対象事業です。自分発見パスポートがあればお持ちください。



講座名/講師	日時/ 対象・定員	費用(材料費) 持ち物
① 科学教室(低学年) ~ペットボトルで風力発電~ 講師 大塚 晶子氏	8月2日(火) 10時~12時 さいたま市内在住の 小学1~3年生 10人	〈全学年共通〉 500円 筆記用具、水筒、マスク、 ハンドタオル(ハンカチ)、 空のペットボトル(500ml)、はさみ
② 科学教室(高学年) ~ペットボトルで風力発電~ 講師 大塚 晶子氏	8月2日(火) 13時30分~15時30分 さいたま市内在住の 小学4~6年生 10人	
③ スクラップブック教室 ~1学期の思い出アルバム作り~ 講師 井上 裕子氏	8月3日(水) 10時~12時 さいたま市内在住の 小学生 8人	1,000円 Lサイズの写真 10枚程度、 テープのり、筆記用具、 水筒、マスク、

《申込み方法》※一緒に申込みできるのは兄弟・姉妹のみ(お友達は不可)です。

- 窓口: 開館時間内に岩槻本丸公民館窓口で申込用紙に記入し提出してください。
- FAX: ①講座名②保護者氏名(ふりがな)③子ども氏名(ふりがな)④学年⑤郵便番号・住所⑥電話・FAX番号を記入し、FAX048-758-5101へ送信してください。
- WEB: さいたま市生涯学習情報システム → WEB キーワード →  からお申込みください。 <https://gakushu.city.saitama.jp/>  
キーワード: ①科学教室(低学年) 41627 ②科学教室(高学年) 41628  
③スクラップブック教室 41248

《申込み期間・締切》※申込み多数の場合は、抽選となります。

申込み期間: ①・② 7月1日(金)~7月9日(土)

③ 7月1日(金)~7月15日(金)

抽選発表期間: ①・② 7月13日(水)~7月20日(水)

③ 7月21日(木)~7月28日(木)

抽選結果は岩槻本丸公民館内に掲示します。FAX 申込みの方は FAX、WEB 申込みの方はメールにて当落を返信します。

※当選者は抽選発表期間中に窓口にてお支払いください。釣銭の無いようにご協力をお願いいたします。

※キャンセルの場合は必ず公民館へご連絡ください。次点の方を繰り上げ当選とします。

## 申込み方法(共通)

窓口：申込み期間中の9時～17時に窓口にて申込み用紙にご記入ください。

FAX：①講座名 ②氏名(ふりがな) ③性別 ④年齢 ⑤電話・FAX番号 ⑥郵便番号・住所  
を記入のうえ、FAX 048-758-5101へ送信してください。

※親子など複数で参加のものは参加者全員の氏名・年齢を記入してください。

WEB：さいたま市生涯学習情報システム→キーワード→からお申込みください。

キーワードは各講座申し込み要項のWEBキーワード(数字5ケタ)

右の二次元バーコードまたは <https://gakushu.city.saitama.jp/>  
からトップページに入れます。※事前の個人登録が必要です。



## 公民館利用団体(サークル)の皆様へ

- 登録団体の代表者・連絡先などの変更がありましたら、登録公民館窓口で変更手続きをお願いいたします。
- 現在活動を行っておらず、これからも活動予定のない利用団体は、登録公民館窓口で登録廃止手続きをお願いいたします。
- 利用者登録には有効期限があります。最終利用日から、2年間抽選申込みまたは予約申込みのない団体は、利用者登録の有効期限が切れます。期限延長を希望する場合は、登録公民館へお問い合わせください。

## お家でやってみよう!

## 公民館講座を配信しています。

岩槻本丸公民館講座をホームページで公開しています。

現在公開している講座は次の講座になります。

- DIY講座「網戸の張り替え講座」(動画配信)
- 国際理解講座「簡単キムチ作り」(動画配信)
- 子育てサロンまんまる「さつまいもをつくろう」他(動画配信)
- 「空手体験教室」(動画配信)
- 「太極拳を知ろう」(動画配信)
- 親子料理教室「学校給食の人気メニューを作ろう」(レシピ公開・PDF)



詳しくは、「岩槻本丸公民館」で

※新型コロナウイルスの影響により、講座の中止や内容の変更をする場合があります。予めご了承ください。

## 生涯学習総合センターからのお知らせ

## 生涯学習相談「えらべル」



◆ 公民館などで活動する会員募集サークルを紹介いたします。

■相談日 6月8日(水)・6月22日(水)

■時間 10:00～13:00

■会場 生涯学習総合センター

シーノ大宮センタープラザ7階(大宮駅西口 徒歩5分)

■申込み 不要です。当日会場へお越しください。

■問合せ 生涯学習総合センター (電話: 048-643-5651)

(FAX: 048-648-1860)



## 岩槻児童センターからのお知らせ

### 1 太陽と月の観察 (無料)

日時: 6月12日(日)

16時30分～ ※雨天中止

対象: 18歳未満の児童とその保護者

\*上記以外の方も参加可

### 2 フラネタリウム (無料)

日時: 毎週日曜日

15時～15時30分

対象: 18歳未満の児童とその保護者

\*上記以外の方も参加可



問合せ: 岩槻児童センター

TEL 757-4545

## 公民館利用申込み <インターネットで>

ご自宅のパソコン、タブレット、スマホ  
携帯電話からも操作できます。

◆抽選申込み(月3件まで 登録した公民館のみ)

9月分 6月1日～14日 5時～24時

抽選日 6月15日 5時～

◆登録館優先予約(抽選と合わせて月3件)

9月分 6月17日～7月1日 8時30分まで

(17日のみ 8時30分～:18日以降 5時～24時)

◆空き施設申込み(抽選・登録館優先予約合わせて月6件まで 全公民館)

8月分 6月1日 8時30分から 利用日前日17時まで

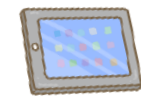

公民館だよりは、さいたま市のホームページから閲覧できます。

さいたま市のホームページ⇒[岩槻区](#)⇒[公民館](#)⇒公民館だより  
最新3か月分が掲載されています。カラー版を閲覧できます。



岩槻区内公民館共通休館日(毎月第4日曜日) 6月26日(日)