

社協だより

かしわざき

柏崎地区社会福祉協議会

発行者
柏崎地区社会福祉協議会
会長 田中泰之
さいたま市岩槻区真福寺365
事務局長 星野一夫
広報担当 森田幸雄
TEL・FAX 048-797-2911



皆で協力して、柏崎地区の伝統ある ふれあいのある町を守りましょう



柏崎地区社会福祉協議会
会長 田中泰之

柏崎地区社協だより第24号の発行にあたり一言述べさせていただきます。

令和2年2月のクルーズ船で新型コロナウイルス感染がテレビで初めて流れてから非常事態宣言、まん延防止対応、ワクチン3回接種、各種行事の中止等話題は常に新型コロナウイルス関連が主流でいまだに終息には遠い感があります。

新しい生活スタイル（マスク・アルコール消毒・3密）には慣れましたが、同時に人と人の「つながり」「ふれあい」が薄くなってきたように私は感じております。

また、昨年からは、原油の高騰が続き、今年に入り各種物価の価格が上りはじめ収入は逆に（実質賃金、年金など）減少し、私たちの生活を圧迫しだしている事を実感している人が増えてきている今日この頃です。

この様な状況の中、5月21日コロナ対策実施したうえで令和4年度総会をスタッフ関係各位の協力の下、無事終了する事が出来ました。大変ありがとうございました。その中で第3次福祉行動計画が今年の4月よりスタートしましたが、新規の計画が11項目もあり、それらの事業を円滑に推進する為、4つの分科会を新たに新設した事も合わせてご報告いたします。

最後に、私たちが住んでいる柏崎地区の皆様とともに、心温まる、ふれあいのある町にしていきたいと思っておりますので、ご支援、ご協力を今後とも宜しくお願い申し上げます。

令和4年度柏崎地区社会福祉協議会定期総会

令和4年5月21日(土)に定期総会が開催され来賓として社協岩槻区事務所長田中克幸様にご臨席を頂きました。

提出された議案のすべてが全員異議なく承認可決されましたので、その主なるものを報告致します。

令和3年の事業報告と収支決算報告

◎歩け歩け大会、グランドゴルフ大会、柏崎地区体育祭は中止しました。各支会の「ふれあいサロン」は状況判断にて適宜開催としました。また、柏崎地区敬老会も中止し対象者全員に記念品を贈呈しました。

◎歳末助け合い事業訪問（正月用品193世帯・支援金57名）を贈呈しました。

◎広報紙（第22号，23号）を発行しました

収支決算報告

◎収入5,048,304円 ◎支出 4,331,893円 ◎差引 716,411円 （次年度に繰越）

令和4年度事業計画と収支予算**事業計画**

◎6月12日(日)歩け歩け大会を行いました。9月敬老事業、10月9日体育祭、11月6日のグランドゴルフは今後の状況判断にて決定致します。

◎10月～3月 歳末助け合い事業

◎広報紙発行／年2回（7月、1月）発行予定

令和4年度収支予算

収 入			支 出		
項 目	予算額	付 記	項 目	予算額	付 記
1 補 助 金	1,671,400		1 事 務 費	350,000	
1 共 同 募 金	222,000	共同募金還元	1 会 議 費	100,000	
2 賛 助 会 費	334,000	賛助会費還元	2 事 務 費	250,000	カーコピー機リース代
3 活 動 補 助 金	100,000	広報・サロン	2 事 業 費	3,268,000	
4 世 代 間 交 流 事 業	30,000		1 広 報 事 業	150,000	年2回発行
5 地 域 福 祉 推 進 委 員 会 の 設 置 ・ 運 営	25,000		2 敬 老 事 業	1,740,000	
6 訪 問 型 見 守 り 活 動	150,000		3 歳 末 た す け あ い	618,000	
7 支 え あ い 活 動	100,000		4 地 域 体 育 祭	50,000	体育振興会に協賛
8 第 3 次 地 域 福 祉 行 動 計 画 策 定	0		5 グ ラ ン ド ゴ ル フ	30,000	体育振興会に協賛
9 事 務 所 運 営 費	710,400		6 あ る け あ る け 大 会	35,000	体育振興会に協賛
2 敬 老 事 業 補 助 金	1,740,000	1200円×1450人	7 世 代 間 交 流 事 業	70,000	餅つき・花束
3 歳 末 助 け あ い 配 分 金	618,000		8 ふ れ あ い サ ロ ン	300,000	
4 雑 収 入	189		9 地 域 福 祉 推 進 委 員 会 の 設 置 委 ・ 運 営	25,000	
5 繰 越 金	716,411		10 訪 問 型 見 守 り 活 動	150,000	
			11 支 え あ い 活 動	100,000	
			12 第 3 次 地 域 福 祉 行 動 計 画 策 定	0	
			3 事 務 所 運 営 費	755,000	インターネット接続
			4 予 備 費	373,000	
収入合計	4,746,000		支出合計	4,746,000	

柏崎地区社会福祉協議会役員名簿

(令和4年4月現在)

理 事		実 行 役 員	
柏崎自治会長	星野一夫	顧問	中村金司
柏崎原自治会長	田中泰之	会長(自治会長)	田中泰之
加倉第一自治会長	佐藤憲克	副会長(自治会長)	阿津沢清
加倉第二自治会長	阿津沢清	副会長(民生委員児童委員)	矢野妙子
加倉第三自治会長(民生委員児童委員)	酒井勝人	広報(民生委員児童委員)	森田幸雄
谷下自治会長	加藤操	会計(自治会長)	中村正
浮谷上自治会長	清水武	会計	濱野梢子
浮谷下自治会長	吉田英夫	事務局長(自治会長)	星野一夫
横根上自治会長	本田彰	事務局	中村房子
横根下自治会長	田口公夫	事務局	志水あさ子
浮谷市営住宅会長	小川宏美	監事	尾崎幸子
真福寺自治会長	中村正	監事(民生委員児童委員)	中嶋保子
民生委員児童委員	矢野妙子		
"	森田幸雄	地域福祉推進委員	
"	日下部恵利子	民生委員児童委員	尾嶋孝夫
主任児童委員	島根信恵	"	加藤京子
地域有志	中村金司	"	中嶋保子
"	中村房子	"	小瀧義朗
"	志水あさ子	"	佐藤壽枝
"	野呂多美子	"	宇田川久仁子
体育振興会	岩井清正	"	吉田きよ
		"	佐藤誠
柏陽中学校PTA会長	菅原美由紀	"	野澤康男
柏陽中学校PTA副会長	濱野梢子	体育振興会	廣瀬尚子
柏陽中学校PTA	清水智子	"	尾崎幸子
柏崎小学校PTA会長	貴家絵里香	"	岡田年榮
青少年育成(民生委員児童委員)	利根川里美	"	赤沼忠夫
柏崎地区老連会長	高須哲雄	地域有志	新井弘子
		"	田子迪子
		"	鈴木美津子
		"	柿沼千代子
		"	桑野勇
地域福祉コーディネーター	倉田真由美		

第三次地域福祉行動計画体系

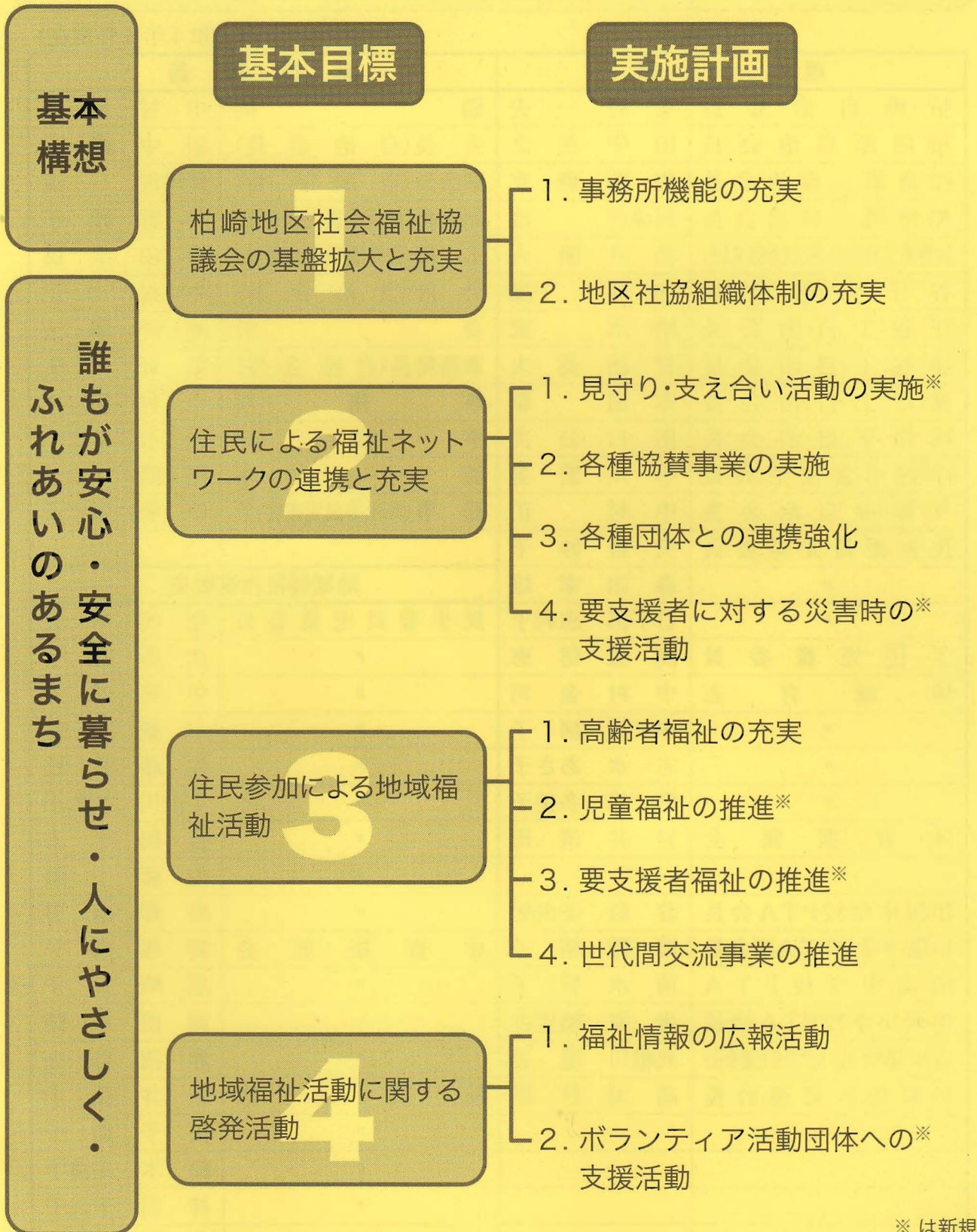

* 過日、回覧板にて第三次の行動計画冊子を見て頂きました。その中の「行動計画体系」のページを掲載しました。実施計画をもう一度詳しく知りたいと思われましたら、社協事務所に問い合わせください。

“歩け歩け大会”を開催しました。(体育振興会主催)

4月12日(日)、2年ぶりの開催、心配された天候にも恵まれ101名が参加されました。全員に柏崎社協からマスク3枚づつが配給され、コロナ対策用として活用してもらいました。

コースは柏崎小学校を9時に出発、西へ4キロほど歩き見沼区染谷の「染谷花しょうぶ園」に立ち寄り“しょうぶ”を鑑賞しました。一休みの後見沼田んぼ地帯等を通り約8kmの全行程をを元気に歩きました。菖蒲は丁度見頃の季節、園によると約8,000平米の敷地に200種程度約20,000株の花菖蒲が咲くそうです。

菖蒲と言えば“あやめ”“かきつばた”など似た花があります。違いが判りますか?あやめの由来は花びらに網目の模様があったから文目(あやめ)と呼ばれるようになったと言われていいます。いろいろな説があるようですが決定的な違いは「しょうぶ」がサトイモ科であるのに対し、「あやめ」「はなしょうぶ」「かきつばた」はアヤメ科に属するそうです。

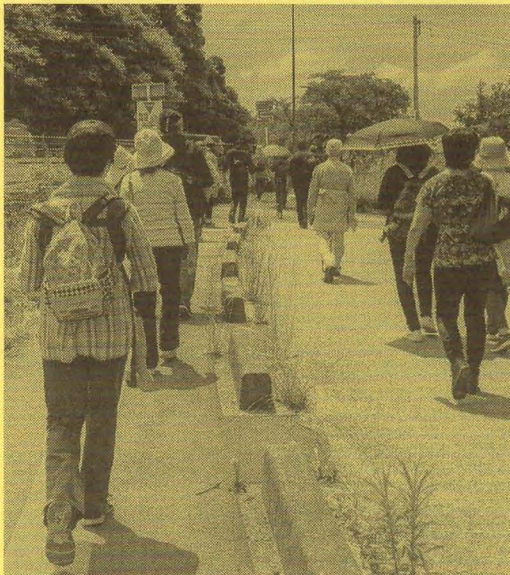
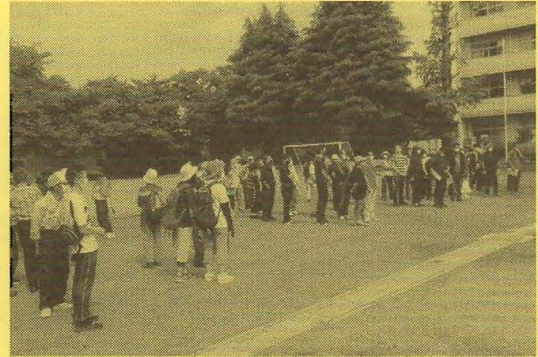

＝シニアサポートセンター（地域包括支援センター）＝

一度は聞いたことがあると思います。また、すでに相談したりお世話になった方もあると思いますがあらためてご紹介します。

ここは法律に定められた公的な総合相談窓口です。

◎総合相談業務

地域の高齢者のみなさんの心配ごとを聞いてくれます。

- さいたま市では1年中（年末年始を除き）どなたでも無料で利用できます。（午前9時から午後5時まで）
- 電話や窓口で相談が出来ます。（窓口相談の場合は事前に連絡をしてください）
- 相談内容の秘密は守られます。

たとえば

- 自分の事では いつまでも健康でいたい！ 物忘れが多くなって不安だ 体力に自信がなくなってきた・・・など
- 家族の事では 介護の相談をしたい・・・など
- 近所の方の事では お隣さんの事が心配 認知症？ 虐待？・・・など

以上のような心配な事などについては保健師（または経験のある看護師）、社会福祉士、主任ケアマネージャー、地域支え合い推進員など専門家が相談に応してくれます。

◎権利擁護業務

- 「成年後見制度」についての相談受付・・・認知症などになっても安心できるように生活支援
- 高齢者の消費者被害についての相談受付・・・悪質な訪問や住宅リフォーム被害等
- 高齢者の虐待の防止・早期発見

◎包括的・継続的ケアマネジメント支援事業

◎介護予防ケアマネジメント業務

また、「岩槻区在宅介護支援センター」は在宅の支援を必要とする高齢者やその家族の方などのさまざまな相談に応じてもらえます。

これらの相談については社協岩槻、白鶴ホームへお問い合わせ下さい。

中部圏域 社協岩槻

岩槻区本町3-2-5（ワッツ東館3階）

TEL 758-4395 FAX 758-8099

担当地域

加倉1～4丁目、
大字加倉1562～1718番地

南部圏域 白鶴ホーム

岩槻区東岩槻4-5-10（東岩槻南口）

TEL 790-3311 FAX 790-3312

担当地域

加倉5丁目、大字加倉1～1504、
1936～7749番地、柏崎、真福寺、
原町、谷下、横根、浮谷

柏崎地区社協事務所

開所日時 月曜日～金曜日（土日祝祭日休み、臨時休有り）

10時～12時・13時～16時

TEL 048-797-2911 地域福祉コーディネーター 倉田 真由美