

岩槻本町公民館だより

回 覧
4月号

〔編集・発行〕さいたま市立岩槻本町公民館 2023年4月1日発行 No. 205
〒339-0057 さいたま市岩槻区本町4丁目2番25号
TEL:048-757-6043 FAX:048-758-8040



生きがい健康づくり教室 シニア健康体操教室①

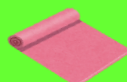

日 時 **6月6日～7月11日 毎週火曜日 (全6回)**
10時～11時30分

内 容 ストレッチ、筋力アップ、リズムなどの運動を通して
高齢者のQOL(生活の質)維持のための健康体操

講 師 川口 敏子 氏 (健康体操指導者)

会 場 **岩槻本丸公民館 ※お間違えの無いようご注意**

対 象 市内在住の65歳以上の方

*原則として全回出席可能な方

定 員 15人

費 用 無料

申 込 み **5月12日(金)～5月19日(金)**

*申込み多数の場合は抽選。 **発表 5月24日(水)**

申込み方法 ①窓口 ②電話(窓口・電話の受付は9時～17時)
③WEB(キーワード **44577**) ④FAX(裏面記入
例参照)

WEB申込は
こちらから!



再掲



季節の料理教室



日 時 **5月19日(金) 10時～12時30分**
講 師 手島 悦子 氏 (料理研究家)
会 場 岩槻本町公民館 料理実習室
内 容 旬の食材を使った季節の料理
対 象 市内在住・在勤の成人の方 定 員 18人
費 用 1,000円(材料費)
持ち物 エプロン・三角巾・ふきん2枚・台ふきん1枚・筆記用具
申 込 み **4月14日(金)～21日(金)**

WEB申込は
こちらから!



*申込み多数の場合は抽選 **発表 4月27日(木)**

申込み方法 ①窓口②電話(窓口・電話の受付は9時～17時)
③WEB(キーワード **45213**) ④FAX(裏面記入例参照)
結果発表および受講手続き:4月27日(木)～5月8日(月)(日曜・祝日は除く)
(月～土曜日の9時～17時をお願いします)

エレベーター設置工事に伴う休館について(お知らせ)

- ・休館期間 ※予定 令和5年 6月1日(木)～8月31日(木)
- ・休館中の連絡先 岩槻本町公民館
電話番号:048-757-6043
FAX番号:048-758-8040
※9時～17時(土曜・日曜・祝日を除く)

講座について

休館中も岩槻本丸公民館を借りて、岩槻本町公民館主催の講座を実施します。
詳細につきましては、決定次第「岩槻本町公民館だより及びさいたま市生涯学習
情報システム」に掲載します。ぜひ、ご参加ください。
※しばらくの間ご不便をおかけいたしますが、よろしくお願いいたします。

新型コロナウイルスの感染拡大防止のため、講座の開催を中止または延期
する場合があります。

4月に当公民館のショーウィンドウに展示するグループは、「ちぎり絵いき
いき」です。新聞のカラー部分を使用して作ったちぎり絵です。
ぜひご覧ください。



生きがい健康づくり教室

槻の木学級 I



高齢者を対象として、さまざまな学習会を通じ、健康づくりや仲間作りをすすめます。予定されている講座は健康やコミュニケーションなどをテーマに全6回開催予定です。

日時 **6月12日～7月24日 月曜日(7月17日を除く全6回)**
10時～11時30分

日程および内容

回	月 日	テ ー マ
1	6月12日(月)	多肉植物の寄せ植え教室
2	6月19日(月)	おなか元気教室
3	6月26日(月)	地域の歴史
4	7月 3日(月)	高齢者のためのストレッチ教室
5	7月10日(月)	高齢者のためのストレッチ教室
6	7月24日(月)	中学生との交流(琴体験)

会場 岩槻本丸公民館・岩槻中学校(7月24日のみ)
対象 市内在住・在勤で65歳以上の方
*原則として全回出席可能な方

定員 15人

費用 1,600円(多肉植物の寄せ植え教室材料費)
申込み **5月10日(水)～5月17日(水)**

※申込み多数の場合は抽選となります。

申込み方法 ①窓口 ②電話(窓口・電話の受付は9時～17時)
③WEB(キーワード44581) ④FAX(記入例参照)

抽選結果 5月22日(月)に発表します。

当選者は5月22日(月)～31日(水)(日曜日を除く)に岩槻本町公民館に費用1,600円をお納めください(月～土曜日の9時～17時にお願いします)。

WEB申込
はこちら



再掲

「さいたま市民の日」制定に伴う事業

岩槻健康ウォーキング



岩槻の歴史を訪ねながら健康的にウォーキングをしませんか?
身近な地域の歴史について理解を深めましょう。

WEB申込
はこちら



日時 **5月11日(木)9時40分～12時**

講師 岩槻観光ボランティアガイド会

集合 岩槻駅改札前 9時40分集合(12時岩槻駅解散予定)

対象 市内在住・在勤で2時間のウォーキングができる方

定員 12人

費用 300円 ※講座当日に集金します。

持ち物 300円(保険・資料代)・水筒・帽子・汗拭きタオル
・雨具(歩きやすい服装と靴でご参加ください)

申込み **4月11日(火)～4月18日(火)**

※申込み多数の場合は抽選。

発表 4月20日(木)

申込み方法 ①窓口 ②電話(窓口・電話の受付は9時～17時)

③WEB(キーワード45083) ④FAX(記入例参照)



7月分公民館利用抽選申込み期間

4月1日～14日

岩槻区内公民館共通休館日(毎月第4日曜日)

4月23日

FAX・WEBを利用した講座の申込み方法について

(FAX申込み)

記入例 →

各講座の申込み最終日までに到着したものが有効です。
※抽選結果はお電話でご確認ください。

- ①講座名
- ②郵便番号
- ③住所
- ④氏名(ふりがな)
- ⑤年齢・性別
- ⑥電話番号(必ず連絡がつく番号)
- ⑦FAX番号

(WEB申込み)

さいたま市生涯学習情報システム
<https://gakushu.city.saitama.jp/>

↓
キーワード
(各講座の数字5桁)

↓
検索



回 覧
4月号

公民館だより
岩槻北部

〔編集・発行〕さいたま市立岩槻北部公民館 2023年4月1日発行 第207号

〒339-0009 さいたま市岩槻区大字慈恩寺 904-1 TEL 048-795-1881 FAX 048-794-6073

書と篆刻教室

書きたいものを書にし、オリジナルの雅印^{がいん}を作成しその書に押します。額に入れてもいい飾れる書を作成します。

【開催日】6月19日(月)・26日(月)・7月3日(月)

【時 間】14時～15時30分

【会 場】岩槻北部公民館 研修室

【講 師】神保 きく代 氏(書道家)

【対 象】市内在住・在勤・在学で成人の方、全回出席できる方

【定 員】10人(抽選)

【費 用】600円(材料費)

【申込み】5月15日(月)～20日(土) 9時～17時

①窓口 ②電話 ③FAX(裏面参照)

【発 表】5月24日(水)～30日(火)9時～17時(日曜日を除く)

電話または、窓口でご確認ください。

当選者は、発表期間内に費用をお持ちください。

※確認されない場合、キャンセル待ちの方が繰り上げ当選となります。予めご了承ください。

※書きたい字、彫りたい字もお知らせください。

葉書サイズの紙に書き、2個の石を彫る予定です。



親子サロン じっくりこスペシャル1 親子運動会



♪ 親子で運動会を楽しもう ♪



【開催日時】6月26日(月) 10時～11時30分

【会 場】岩槻北部公民館 体育室

【講 師】特定非営利活動法人 親子体操連盟

【内 容】玉入れ、かけっこなどを予定しています。

【対 象】市内在住の未就園児と保護者

【定 員】10組(抽選)

【費 用】無料

【持 ち 物】上履き・汗拭きタオル・飲み物

※運動のできる服装(ジーンズ不可)でご参加ください。

【申 込 み】5月22日(月)～27日(土) 9時～17時

①窓口 ②電話 ③FAX(裏面参照)

【発 表】6月1日(木)～7日(水) 9時～17時(日曜日を除く)

窓口又は、電話でご確認ください。

※託児の対応はできません。

岩槻北部公民館ご利用の皆様へ



◎団体の解散、代表者、連絡先、登録内容等が変更になった場合は、変更の手続き等が必要です。速やかに手続きをしてください。

◎無断キャンセルの団体があります。キャンセルする場合は、前日の17時までWebで手続きをしてください。
やむを得ず、当日にキャンセルをする場合は、早めに電話連絡をお願いします。

新型コロナウイルスの影響により、講座の中止や内容を変更する場合があります。

ドレミ倶楽部 (全5回)

♪季節の歌、童謡などを楽しく歌いましょう♪

【開催日】6月28日・7月26日・8月23日・9月27日
・10月25日 (各水曜日)

【時間】10時～12時

【講師】古川 多津代 氏

【対象】市内在住の65歳以上で全回出席できる方

【定員】20人(抽選)

【費用】無料

【申込み】5月22日(月)～27日(土) 9時～17時

①窓口 ②電話 ③FAX(下記参照)

【発表】5月31日(水)～6月3日(土) 9時～17時

電話又は、窓口でご確認ください。

※確認されない場合、キャンセル待ちの方が繰上げ当選となります。予めご了承ください。



今月(4月)の申込み

☆親子サロン **にっこにこ**

《申込み》4月17日(月)～21日(金) (先着順)

【開催日】5月12日(金)10時～11時30分



☆ファミリー卓球

《申込み》4月24日(月)～28日(金) (先着順)

【開催日】5月13日(土)10時～12時



◎たけの子学級Ⅰ『健康ヨガ』(全4回)

《申込み》4月17日(月)～22日(土) (抽選)

【開催日】5月23日・30日・6月6日・13日(各火曜日)



◎しんすい教室Ⅰ(全8回)

《申込み》4月24日(月)～28日(金) (抽選)

【開催日】6月2日・16日・23日・30日

・7月7日・21日・8月4日・25日(各金曜日)



FAXでの講座申込み方法

※締切日までに到着したものが有効です。

- ①講座名 ②郵便番号 ③住所 ④氏名(ふりがな)
- ⑤子ども氏名(ふりがな) ⑥学校名・学年・性別
- ⑦電話番号 ⑧自宅FAX番号

※⑤・⑥は必要な場合記入してください。

休館日 4月23日(日)・5月28日(日)

e公民館(おうち公民館)



～いつでも どこでも どなたでも～
自宅で公民館講座が体験できます。

岩槻北部公民館では、『おいしい味噌づくり』『おうちでそば打ち』の動画を配信しています。

詳しくは[岩槻北部公民館]で検索または、

★おいしい味噌づくり

<https://www.city.saitama.jp/iwatsuki/001/001/005/004/p087274.html>

★おうちでそば打ち

<https://www.city.saitama.jp/iwatsuki/001/001/005/004/p073685.html>

「e公民館」は「education(教育)&良い(いい)」を意味する情報発信サイトの愛称です。

回覧
4月号

公民館だより

城址

発行 さいたま市立岩槻城址公民館 2023年4月1日発行 第204号
〒339-0052 さいたま市岩槻区太田3-4-1 Tel 048-756-7855 Fax 048-758-8039

白鶴学級 I

介護予防事業/生きがい健康づくり教室

日時 6月6日～7月25日 毎週火曜日 <全8回>
10:00 (一部 9:40あり) ~11:30

1	6/6	開講式/シニアのための足と靴からの健康
2	6/13	特殊詐欺の最新手口 ~被害者にならないために~
3	6/20	楽しく食べて健康に
4	6/27	初夏のガーデニング
5	7/4	ピラティスエクササイズ ① ~身体をほぐし生き生き元気に~
6	7/11	ピラティスエクササイズ ② //
7	7/18	電気の安全について
8	7/25	バリトン歌手と共に歌おう/ 閉講式

*講座は変更する場合があります。

会場 岩槻城址公民館 多目的ホール
対象・定員 区内在住で65歳以上の方 ※原則全日程に参加できる方
定員 20人 費用 1,100円(教材費)
申込み 5月9日(火)~5月15日(月) *申込み多数の場合は抽選
申込み方法 ①窓口 ②往復はがき ③FAX

*②③は5月15日(月)必着 *裏面記入例参照

結果発表 5月22日(月)~5月26日(金)
当公民館に当選番号を掲示します。往復はがき・FAXでお申込みの方は返信いたします。当選された方は、この発表期間内に費用を添えて受講の手続きをしてください。*夜間(17:15~)を除く



パソコン相談サロン
4月18日(火)

*事前に電話でお申込みください。
*スリッパをご持参ください。

時間 ①13:00~14:00 ②14:15~15:15
内容 パソコン操作が途中で分からなくなった方の相談会
定員 各8人 費用 無料 会場 岩槻城址公民館 研修室
申込み 4月5日(水)~4月17日(月) 窓口又は電話で受付(申込み順)



*新型コロナウイルス感染症拡大防止のため、講座を中止又は延期する場合があります。



さいたま市民の日記念事業

「岩槻古城八景」パネル展



4月29日(土)~5月11日(木)

貴重な絵画資料である「岩槻古城八景」のパネルを、当公民館ロビーに展示します。ぜひ、ご覧ください。

初心者対象 パソコン入門講座1「Windows 基礎」

Windowsの基礎知識、日本語入力(IME)の使い方、インターネットの閲覧等、基本的なことを学びます。

日時 6月8日(木)、6月9日(金)<全2回> 13:00~16:00

会場 岩槻城址公民館 研修室
対象・定員 市内在住・在勤・在学の成人でパソコン初心者の方 12人
費用 550円(教材費)

申込み 5月15日(月)~5月22日(月) *申込み多数の場合は抽選
申込み方法 ①窓口 ②往復はがき ③FAX ④WEB(キーワード 45686)

結果発表 5月25日(木)~6月1日(木)
当公民館に当選番号を掲示します。往復はがき・FAX・WEBでお申込みの方は返信いたします。当選された方は、この発表期間内に費用を添えて受講の手続きをしてください。*夜間(17:15~)及び休館日(5月28日)を除く



第41回 四季のうたごえ

日時 6月1日(木) 10:00~11:45
会場 岩槻城址公民館 多目的ホール
対象・定員 市内在住・在勤の方 40人 費用 無料
申込み 5月11日(木)~5月18日(木)

講師: 三本久美子氏 (声楽家)
海老澤容子氏 (ピアニスト)

*8:30より、窓口にて入場券を配布します。(1人につき1枚)
*電話でのお申込みも受付ますが、5月18日(木)までに入場券を取りにご来館ください。
*定員になり次第終了となります。



問合せ 岩槻城址公民館 電話 048-756-7855 FAX 048-758-8039



初心者対象

スマートフォン体験教室 (iPhone編)

はじめて

スマートフォンの基本操作から、文字入力、インターネットの活用方法、アプリの使い方など学びます。

日時 6月15日(木)、6月22日(木) 13:30~15:30 (全2回)

講師 ソフトバンク(株) スマートフォンアドバイザー

会場 岩槻城址公民館 多目的ホール

対象・定員 市内在住・在勤でスマートフォン初心者の方 20人 **費用** 無料

申込み 5月23日(火)~5月30日(火) ※申込み多数の場合は抽選

申込み方法 ①窓口 ②往復はがき ③FAX
*②③は5月30日(火)必着 *記入例参照

結果発表 6月1日(木)~6月8日(木)



当公民館に当選番号を掲示します。往復はがき・FAXでお申込みの方は返信いたします。お申込みの方は、結果発表期間内に結果のご確認をお願いします。

会員募集中



いわさるかい
岩筑会

囲碁の対局を通じて仲間づくりをしています。
アンチエイジングにも役立ちます。

活動日 毎週 月曜日、金曜日

活動時間 13:00~17:00

会費 1,200円(年)

活動場所 岩槻城址公民館

問合せ 岩槻城址公民館 電話048-756-7855

さいたま市民大学運営委員募集!

さいたま市民大学講座の企画及び運営、その他、市民大学の運営に必要な事項に関する
ことを協議するさいたま市民大学運営委員会の委員を募集します。

- 応募要件 次のいずれにも該当する方
 - ①市内在住、在勤又は在学中、満20歳以上の方（令和5年7月1日現在）
 - ②市民の学習活動に関心があり、活動参加経験がある方
 - ③平日昼間に行われる年4回程度の会議に出席できる方
 - ④本市の附属機関等の委員を2つ以上務めていない方
 - ⑤政党職員又はその他政治団体の関係者でない方
- 募集人数 3人程度（選考）
- 任期 令和5年7月1日から令和7年6月30日までの2年間
- 募集案内 生涯学習総合センター、各公民館で配布
※市ホームページでダウンロードもできます。
- 応募期間 4月3日(月)~5月15日(月)
- 問合せ 生涯学習総合センター（電話：048-643-5651）
（FAX：048-648-1860）

詳細・応募用紙の
ダウンロードは
こちらから↓



☆介護予防事業☆ 白鶴学級・ヨガ教室

再掲

初心者の方も無理なく始められるヨガです。前期・後期のうち、どちらか1つにお申込みください。

日時 (前期) 5月8日~6月5日 毎週月曜日 (全5回) 10:00~11:30
(後期) 6月12日~7月10日 毎週月曜日 (全5回) 10:00~11:30

講師 早川 正人 氏 (自然体ヨガ指導員)

会場 岩槻城址公民館 多目的ホール

対象・定員 区内在住で65歳以上の方 各24人 **費用** 無料

申込み 4月10日(月)~4月17日(月) ※申込み多数の場合は抽選

申込み方法 ①窓口 ②往復はがき ③FAX *②③は4月17日(月)必着 *記入例参照

結果発表 4月20日(木)~4月27日(木)

当公民館に当選番号を掲示します。往復はがき・FAXでお申込みの方は返信いたします。
当選された方は、この発表期間内に受講の手続きをしてください。
*夜間(17:15~)及び休館日(4月23日)を除く



歴史講座 「徳川家康」

大河ドラマ探訪シリーズ

再掲

日時 5月17日(水)、5月24日(水) 10:00~11:30

講師 秦野 昌明 氏 (埼玉県郷土文化会理事)

会場 岩槻城址公民館 多目的ホール

対象・定員 市内在住・在勤・在学の方 30人 **費用** 無料

申込み 4月12日(水)~4月19日(水) ※申込み多数の場合は抽選

申込み方法 ①窓口 ②往復はがき ③FAX *②③は4月19日(水)必着 *記入例参照

結果発表 4月24日(月)~5月1日(月)

当公民館に当選番号を掲示します。往復はがき・FAXでお申込みの方は返信いたします。
お申込みの方は、結果発表期間内に結果のご確認をお願いします。



【各講座の申込み最終日までには到着したものが有効です。※申込み順の講座は定員になり次第受付終了となります。】

●はがき・FAXでの申込み(記入例)はこちら

往復はがき	<input type="checkbox"/> 往信	何も書かないでください。	<input type="checkbox"/> 返信	1講座名 2郵便番号 3住所 4電話番号 5氏名(ふりがな) 6年齢	FAX
	339-0052 岩槻区太田 3-4-1 岩槻城址公民館		ご自分の郵便番号 住所 氏名 様		

*はがきは開いた状態で。
*FAXでお申込みの場合は、確認のため送信後に必ずお電話ください。

●WEBでの申込みはこちら

さいたま市生涯学習情報システム
<https://gakushu.city.saitama.jp/>
→キーワード(各講座の数字5桁)を入力→検索 から申込み



●4月の休館日(第4日曜日) 4月23日(日)



回覧

岩槻南部

4月号

公民館だより

第203号

2023年4月1日発行
(編集・発行)
さいたま市立岩槻南部公民館
〒339-0034
さいたま市岩槻区笹久保
1348-1
TEL : 048-798-7620
FAX : 048-797-0458

パラリンピック種目 「ボッチャ」を楽しもう!

日時: 5月13日(土) 10:00~12:00

内容: 一昨年の東京パラリンピック種目でもある「ボッチャ」を体験します。

講師: さいたま市岩槻ボッチャクラブ

対象: 市内在住・在学・在勤の方

定員: 18人 ※申込順

費用: 無料

会場: 岩槻南部公民館 体育室

持ち物: 運動しやすい服装、室内用運動靴、タオル、飲み物

申込み: 4月14日(金)~28日(金)の9:00から17:00

公民館窓口、電話、FAXで受付します。※休館日を除く



なんび 子育て サロン

日時: 5月12日(金)
10:00~12:00 (入退場自由)

内容: 和室で自由に遊んだり会話したりして、親子で楽しみます。

対象: 市内在住・在勤の保護者とおおむね
0歳~3歳のお子さん

会場: 岩槻南部公民館 和室(2階)

定員: 10組 ※当日先着順



楽しく子育てひよこクラブ②

ファミリー運動会



日時: 6月4日(日) 10:00~11:30

内容: 親子で楽しく体を動かし、スキンシップを図りながら、日頃のストレスを解消しましょう。

講師: 特定非営利活動法人 親子体操連盟

対象: 市内在住・在勤の保護者とおおむね2歳~3歳までのお子さん

定員: 15組 ※抽選

費用: 無料

会場: 岩槻南部公民館 体育室

持ち物: 運動しやすい服装、室内用運動靴、タオル、飲み物

申込み: 5月10日(水)~24日(水)の9:00から17:00

公民館窓口、電話、FAX、WEBで受付します。結果発表は、5月26日(金)~31日(水)の9時から17時です。※休館日を除く



令和5年度 介護予防普及啓発事業/生きがい健康づくり教室

再掲

みんなで歌おう

日時: 5月17日、6月21日、7月19日、9月20日、10月18日
(全5回) 水曜日 10:00~12:00

内容: 季節に合った唱歌や童謡、フォークソングなどをみんなで歌います。

講師: 古川 多津代 氏 (音楽講師)

対象: 市内在住・在勤の65歳以上の方

定員: 25人 ※抽選

費用: 無料

会場: 岩槻南部公民館 学習室

持ち物: 筆記用具

申込み: 4月11日(火)~18日(火)の9:00から17:00

公民館窓口、電話、FAXで受付します。

結果発表は、4月24日(月)~5月1日(月)の9時から17時です。



問合せ 岩槻南部公民館 TEL048-798-7620 FAX048-797-0458

令和5年度 介護予防普及啓発事業／生きがい健康づくり教室

再掲

南部くすの木学級

日時：4月25日、5月9日・26日、6月13日・27日、7月11日、
9月12日・26日、10月10日・24日、11月14日・28
日、12月12日、1月23日、2月13日

(全15回) 火曜日 ※3回目の5月26日のみ金曜日

時間：10:00～12:00 (内容により変更する回もあります。)

会場：岩槻南部公民館 研修室 他

対象：市内在住・在勤の65歳以上の方

定員：34人 (原則として全回出席可能な方) ※抽選

費用：無料 (3、10回については交通費等が必要)

持ち物：筆記用具

申込み：4月3日(月)～10日(月)の9:00から17:00

公民館窓口、電話、FAXで受付します。

結果発表は、4月13日(木)～20日(木)の9時から17時です。

電話・窓口で確認してください。



【FAX を利用した、講座の申し込み方法】

以下の①～⑦を全て記入して FAX してください。

①講座名 ②郵便番号 ③住所 ④名前 (ふりがな)

⑤年齢・性別 ⑥電話番号 ⑦FAX 番号

※各講座の申込み最終日までに、到着したものが有効です。



公民館登録団体(サークル)の皆様へ



登録団体(サークル)一覧表掲載申込みについて

窓口で閲覧・配布予定の、令和5年度「岩槻南部公民館登録団体(サークル)一覧表」に会員募集情報の掲載を希望する登録団体(サークル)の方は、事務室窓口にある所定用紙にご記入の上、窓口にご提出ください。(提出締切：4月28日)

※岩槻南部公民館登録団体(サークル)で会員募集中や途中入会可の団体に限ります。

楽しく子育てひよこクラブ①

再掲

親子ヨガ



日時：4月27日(木) 10:00～11:30

内容：親子ヨガを行うことによって、親子のスキンシップの向上を図ります。

講師：加藤 啓子 氏 (日本子どもフィットネス協会公認インストラクター)

対象：市内在住・在勤の保護者とおおむね生後5か月から歩き始める前のお子さん

定員：10組 ※抽選

費用：無料

会場：岩槻南部公民館 和室

持ち物：運動できる服装、飲み物

申込み：4月11日(火)～18日(火)の9:00から17:00

公民館窓口、電話、FAX、WEBで受付します。

結果発表は、4月20日(木)～25日(火)の9時から17時です。

電話・窓口で確認してください。※休館日を除く



さいたま市民大学運営委員募集!

さいたま市民大学講座の企画及び運営、その他、市民大学の運営に必要な事項に関することを協議するさいたま市民大学運営委員会の委員を募集します。

■ 応募要件 次のいずれにも該当する方

①市内在住、在勤又は在学で、満18歳以上の方(令和5年7月1日現在)

②市民の学習活動に関心があり、活動参加経験がある方

③平日昼間に行われる年4回程度の会議に出席できる方

④本市の附属機関等の委員を2つ以上務めていない方

■ 募集人数 3人程度(選考)

■ 任期 令和5年7月1日から令和7年6月30日までの2年間

■ 募集案内 生涯学習総合センター、各公民館で配布

※市ホームページでダウンロードもできます。

■ 応募期間 4月3日(月)～5月15日(月)

■ 問合せ 生涯学習総合センター (電話：048-643-5651)

(FAX：048-648-1860)





令和5年4月号

岩槻本丸公民館だより

〒339-0058 岩槻区本丸3丁目17番1号
電話 (048) 758-3100 FAX (048) 758-5101

子育てサロン「まんまる」Ⅱ

【日時】5月18日(木) 10時30分～11時45分

【会場】岩槻本丸公民館2階 多目的室

【対象】市内在住で2～3歳の子どもとその保護者

【定員】12組(抽選) 【費用】無料

【申込み】5月1日(月)～8日(月) 9時～17時

①窓口 ②FAX ③WEB(キーワード45362)

【結果発表】5月11日(木)9時～窓口、電話でご確認ください。WEB申込みの方は返信します。

《各月で対象年齢が変更になります。》

◎まんまるⅠ〔偶数月〕2歳未満の子ども

◎まんまるⅡ〔奇数月〕2歳以上の子ども

※変更になる場合もあります。



子育てサロンまんまるスタッフ募集！！



地域の子育てをみんなでサポート！

資格、年齢不問！ 見学大歓迎！

まんまるスタッフとして毎月1回、子育てサロンに参加してみませんか。子育て中の方、子育てを終えた方など、どなたでもご参加いただけます。初心者でもサポーターとして準備やお片付け、お母さんへのお声かけなど、できることはたくさんあります。お気軽に公民館までお問い合わせください。

市民の日制定事業

(再掲)

親子映画鑑賞会 はじめての映画館

岩槻本丸公民館の視聴覚ホールで映画館デビューしませんか？映画館ほど暗くなく、出入りも自由、泣いてしまっても声を出しても大丈夫な映画鑑賞会を開催します。

【日時】5月1日(月) 11時～11時45分

【会場】岩槻本丸公民館 視聴覚ホール

【対象】市内在住の未就学児とその保護者

【定員】20組40人(先着順) 【費用】無料

【申込み】4月10日(月)～22日(土)

①窓口 ②FAX ③WEB(キーワード45373)



令和5年度 公民館介護予防事業

(再掲)

姿勢骨盤体操 (全5回)

【日時】5月10日(水)・24日(水)、
6月14日(水)・28日(水)、
7月12日(水) 10時～12時

【会場】岩槻本丸公民館 多目的室

【講師】奥村 照明 氏(整体師・中高老年期運動指導士)

【対象】市内在住の65歳以上で全回出席できる方

【定員】15人(抽選) 【費用】無料

【申込み】4月10日(月)～15日(土)9時～17時

①窓口 ②FAX ③WEB(キーワード45374)

【結果発表】4月19日(水)～24日(月)9時～17時

窓口または電話でご確認ください。(日曜日を除く)

WEB申込みの方は、返信します。

発表期間内に必ず、ご確認ください。

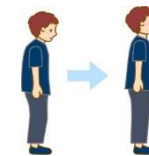

やまぶき学級



毎回違った内容をお楽しみください。

回	日程	内容
1	5月25日(木)	防犯安全対策
2	6月1日(木)	からだと一緒に脳トレ①
3	6月8日(木)	易学入門「手相」
4	6月15日(木)	からだと一緒に脳トレ②
5	6月22日(木)	ハーブで健康に
6	6月29日(木)	筋トレ・脳トレ・笑ってレ
7	7月6日(木)	自分でできる指圧①
8	7月13日(木)	自分でできる指圧②

【時間】 10時～12時

【会場】 岩槻本丸公民館 研修室・多目的室

【対象】 市内在住の65歳以上で全回出席できる方

【定員】 20人(抽選) 【費用】 500円(ハーブ代)

【申込み】 5月1日(月)～9日(火)9時～17時

①窓口 ②FAX ③WEB(キーワード45376)

【結果発表】 5月15日(月)～19日(金)9時～17時

窓口または電話でご確認ください。

当選者は発表期間内に費用をお持ちください。

会員募集 すいせんの会 (小筆)

初心者大歓迎!!

小筆を使用して日常書、かな、俳句等を練習しております。

〔日時〕 第1・3月曜日 10時～11時30分

4月3日・10日、5月1日・15日

〔会場〕 岩槻本丸公民館 【講師】 中村 祥鳳先生



さいたま市民大学運営委員募集!

さいたま市民大学講座の企画及び運営、その他、市民大学の運営に必要な事項に関する事を協議するさいたま市民大学運営委員会の委員を募集します。

■ 応募要件 次のいずれにも該当する方

- ①市内在住、在勤又は在学で、満18歳以上の方(令和5年7月1日現在)
- ②市民の学習活動に関心があり、活動参加経験がある方
- ③平日昼間に行われる年4回程度の会議に出席できる方
- ④本市の附属機関等の委員を2つ以上務めていない方

■ 募集人数 3人程度(選考)

■ 任期 令和5年7月1日から令和7年6月30日までの2年間

■ 募集案内 生涯学習総合センター、各公民館で配布

※ 市ホームページでダウンロードもできます。

■ 応募期間 4月3日(月)～5月15日(月)

■ 問合せ 生涯学習総合センター

(電話:048-643-5651)

(FAX:048-648-1860)



申込み方法(共通)

窓口 申込み期間中の9時～17時に窓口で申込み用紙に記入。

FAX ①講座名②氏名(ふりがな)③性別④年齢⑤電話・FAX番号

⑥郵便番号・住所を記入のうえ、FAX 048-758-5101へ送信

※親子など複数で参加のものは参加者全員の氏名・年齢を記入。

WEB <https://gakushu.city.saitama.jp/> ※事前の利用者登録が必要

さいたま市生涯学習情報システム→キーワード→から申込み。

キーワードは各講座申し込み要項のWEBキーワード(数字5ケタ)

※利用者登録は、本システムTOPページ「講座申込はこちらから」内の

「新規登録」から行います。メールアドレスを入力すると、利用登録ページの

URLを記載した電子メールが送信されますので、利用規約をご確認のうえ、

電子メールに記載されるURLから、利用登録の手続きを行ってください。

休館日 4月23日(日)・5月28日(日)

岩槻本丸公民館は、選挙の投票所になります。

※4月8日(土)13時～、9日(日)全日、準備及び、投票会場になるため、部屋の利用はできません。